

۱- عنوان خدمت: صدور گواهی بهداشت نباتی		۲- شناسه خدمت ۱۳۰۲۱۲۰۱۱۰۴	
۳- ارائه دهنده خدمت	نام دستگاه سازمان جهاد کشاورزی استان خراسان جنوبی- مدیریت حفظ نباتات		
	نام دستگاه مادر: وزارت جهاد کشاورزی		
۴- مشخصات خدمت	شرح خدمت صدور گواهی بهداشت نباتی جهت صدور محصولات کشاورزی به خارج از کشور		
	نوع خدمت <input type="checkbox"/> خدمت به شهروندان (G۲C) <input checked="" type="checkbox"/> خدمت به کسب و کار (G۲B) <input type="checkbox"/> خدمت به دیگر دستگاه های دولتی (G۲G)		
	ماهیت خدمت <input checked="" type="checkbox"/> حاکمیتی <input type="checkbox"/> تصدی گری		
	سطح خدمت <input checked="" type="checkbox"/> ملی <input type="checkbox"/> منطقه ای <input checked="" type="checkbox"/> استانی <input type="checkbox"/> شهری <input type="checkbox"/> روستایی		
	رویداد مرتبط با: <input type="checkbox"/> تولد <input type="checkbox"/> آموزش <input type="checkbox"/> سلامت <input type="checkbox"/> مالیات <input checked="" type="checkbox"/> کسب و کار <input type="checkbox"/> تامین اجتماعی <input type="checkbox"/> ثبت مالکیت <input type="checkbox"/> تاسیسات شهری <input type="checkbox"/> بیمه <input type="checkbox"/> ازدواج <input type="checkbox"/> بازنشستگی <input type="checkbox"/> مدارک و گواهینامه ها <input type="checkbox"/> وفات <input type="checkbox"/> سایر		
	نحوه آغاز خدمت <input checked="" type="checkbox"/> تقاضای گیرنده خدمت <input type="checkbox"/> فرارسیدن زمانی مشخص <input type="checkbox"/> رخداد رویدادی مشخص <input type="checkbox"/> تشخیص دستگاه <input type="checkbox"/> سایر: ...		
	مدارک لازم برای انجام خدمت احراز هویت حقیقی و حقوقی دریافت فرم مشخصات صدور کالا و تکمیل ان		
	قوانین و مقررات بالادستی ماده ۱۸ این نامه اجرایی قانون حفظ نباتات استانداردهای بین المللی موازین بهداشت گیلهایی شماره ۷ و ۱۲ شرایط قرنطینه ورود به کشور مقصد		
	آمار تعداد خدمت گیرندگان خدمت گیرندگان ماه <input type="checkbox"/> فصل <input type="checkbox"/> سال <input checked="" type="checkbox"/> متوسط مدت زمان ارایه خدمت: یک روز تا یک هفته بسته به آزمایشات لازم تواتر یکبار برای همیشه: ماه <input type="checkbox"/> فصل <input type="checkbox"/> سال <input checked="" type="checkbox"/> برای هر کالا یک بار گواهی میگیرند ولی ممکن است در طول سال چندین بار صادرات انجام شود تعداد بار مراجعه حضوری ارایه مدرک و در خواست		
	۵- جزئیات خدمت هزینه ارایه خدمت (ریال) به خدمت گیرندگان مبلغ (مبالغ) شماره حساب (های) بانکی پرداخت بصورت الکترونیک ...		
۶- نحوه دسترسی به خدمت	آدرس دقیق و مستقیم خدمت در وبگاه در صورت الکترونیکی بودن همه یا بخشی از آن WWW.		
	نام سامانه مربوط به خدمت در صورت الکترونیکی بودن همه یا بخشی از آن: سامانه یکپارچه ستاد مبارزه با قاچاق کالا و ارز		
	مراحل خدمت		نوع ارائه
	<input type="checkbox"/> الکترونیکی <input type="checkbox"/> اینترنتی (مانند وبگاه دستگاه) <input type="checkbox"/> تلفن همراه (برنامه کاربردی) <input type="checkbox"/> پست الکترونیک <input type="checkbox"/> تلفن گویا یا مرکز تماس <input type="checkbox"/> سایر (بازگروه دسترسی)		رسانه ارتباطی خدمت <input type="checkbox"/> تلفن همراه (برنامه کاربردی) <input type="checkbox"/> پست الکترونیک <input type="checkbox"/> تلفن گویا یا مرکز تماس <input type="checkbox"/> سایر (بازگروه دسترسی)
	غیر الکترونیکی در مرحله اطلاع رسانی خدمت		جهت احراز اصالت فرد جهت احراز اصالت مدرک نبود زیرساخت ارتباطی مناسب سایر: <input checked="" type="checkbox"/>

	در مرحله درخواست خدمت	<input type="checkbox"/> الکترونیکی	<input type="checkbox"/> اینترنتی (مانند وبگاه دستگاه) <input type="checkbox"/> همراه (برنامه کاربردی) <input type="checkbox"/> پست الکترونیک <input type="checkbox"/> مال پستی <input type="checkbox"/> تلفن گویا یا مرکز تماس <input type="checkbox"/> پیام کوتاه <input type="checkbox"/> دفاتر پیشخوان شماره قرارداد و اگذاری خدمات به دفاتر پیشخوان: <input type="checkbox"/> عناوین مشابه دفاتر پیشخوان <input type="checkbox"/> سایر (با ذکر نحوه دسترسی)	
		<input checked="" type="checkbox"/> غیر الکترونیکی	جهت احراز اصالت فرد <input type="checkbox"/> جهت احراز اصالت مدرک <input type="checkbox"/> نبود زیرساخت ارتباطی مناسب <input type="checkbox"/> سایر: <input checked="" type="checkbox"/>	مراجعه حضوری <input type="checkbox"/> مراجعه تلفنی <input type="checkbox"/> مراجعه اینترنتی <input checked="" type="checkbox"/> مراجعه حضوری <input type="checkbox"/>
	مرحله تولید خدمت (فرایند داخل دستگاه یا ارتباط با دیگر دستگاه ها)	<input type="checkbox"/> الکترونیکی	<input type="checkbox"/> اینترنتی (مانند درگاه دستگاه) <input type="checkbox"/> اینترنتی (مانند اینترنت داخلی دستگاه یا ERP) <input type="checkbox"/> پست الکترونیک <input type="checkbox"/> پر (با ذکر نحوه دسترسی)	
		<input checked="" type="checkbox"/> غیر الکترونیکی	فرم گواهی بهداشت یک سند ملی و بین المللی بوده و دارای ضرایب ایمنی بالاست و نمیتونن از ان در سامانه اتو ماسیونی پرینت تهیه کرد	
	در مرحله ارائه خدمت	<input type="checkbox"/> الکترونیکی	<input type="checkbox"/> اینترنتی (مانند وبگاه دستگاه) <input type="checkbox"/> همراه (برنامه کاربردی) <input type="checkbox"/> پست الکترونیک <input type="checkbox"/> مال پستی <input type="checkbox"/> تلفن گویا یا مرکز تماس <input type="checkbox"/> دفاتر پیشخوان شماره قرارداد و اگذاری خدمات به دفاتر پیشخوان: <input type="checkbox"/> عناوین مشابه دفاتر پیشخوان <input type="checkbox"/> سایر (با ذکر نحوه دسترسی)	
		<input checked="" type="checkbox"/> غیر الکترونیکی	جهت احراز اصالت فرد <input type="checkbox"/> جهت احراز اصالت مدرک <input type="checkbox"/> نبود زیرساخت ارتباطی مناسب <input type="checkbox"/> سایر: دریافت اصل مجوز های صادره <input checked="" type="checkbox"/>	مراجعه حضوری <input type="checkbox"/> مراجعه تلفنی <input type="checkbox"/> مراجعه اینترنتی <input checked="" type="checkbox"/> مراجعه حضوری <input type="checkbox"/>
۷- ارتباط خدمت با سایر سامانه ها (بانکهای اطلاعاتی) در دستگاه	نام سامانه های دیگر		فیلدهای مورد تبادل	
۸- ارتباط خدمت با سایر دستگاههای دیگر	نام دستگاه دیگر		فیلدهای مورد تبادل	
۹- عنوان	۱- صدور گواهی بهداشت نباتی			
	۲-			

۳- تایید مدارک ارایه شده

۴- استعلامات و بررسی

۵- بازدید کارشناسی

۶- صدور مجوز

۱۰- نمودار ارتباطی فرایندهای خدمت

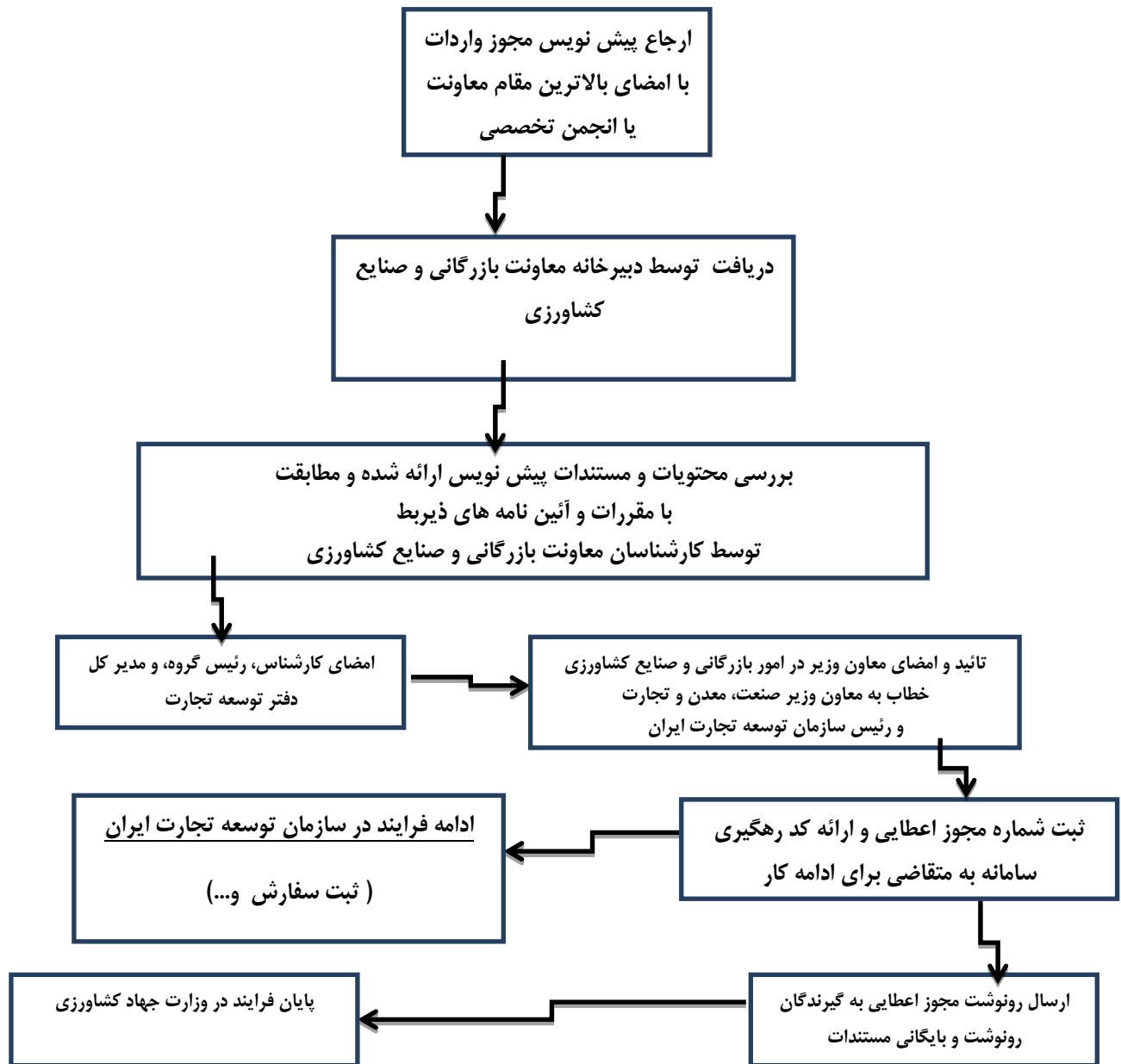

واحد مربوط: مدیریت حفظ نباتات

پست الکترونیک: info@kj-
agrijahad.ir

تلفن:
۳-۰۵۶۳۲۲۲۷۱۰۱

نام و نام خانوادگی تکمیل کننده فرم: خانم امینی نسب

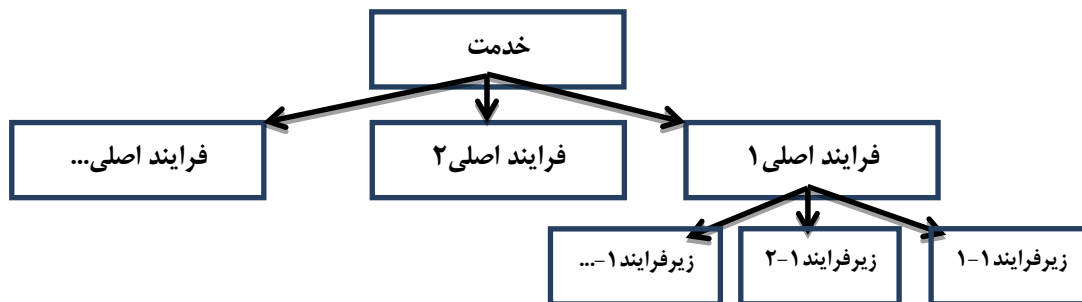

نمودار ارتباطی فرایندهای خدمت: نموداری است که مانند نمودار گردش کار اما در سطحی کلان تنها به نمایش ارتباط فرایندهای اصلی ذکر شده در مرحله پیش می پردازد. در این نمودار هیچ نیازی به پرداختن به موجودیتهای کوچک و پایین رفتن تا سطح وظیفه نیست. همچنین می بایست از ترسیم زیر فرایندها اجتناب کرد.

شناسنامه مجوزهای صادره

(این فرم در مورد خدماتی که منجر به صدور مجوز می گردد تکمیل می شود.)

در راستای اجرای تبصره ماده ۵ آیین نامه توسعه خدمات الکترونیکی مصوبه شماره ۲۰۶/۹۳/۷۷۴۰ مورخ ۹۳/۶/۱۰،

معاونت، بانک اطلاعاتی صدور مجوزهای تمامی دستگاه های اجرایی کشور شامل: انواع مجوزها، مرجع، شیوه صدور، تمدید، لغو و احیاء، هزینه، زمان و فرایند و مراحل انجام کار را با همکاری دستگاه های اجرایی تشکیل داده و به منظور اطلاع رسانی و شفاف سازی، دسترسی برخط مردم به آن را فراهم می کند. بدین منظور جدول اطلاعات مجوزهای حقیقی و حقوقی برای ایجاد بانک اطلاعاتی مجوزها به شرح زیر برای تکمیل و اجرای آیین نامه مذکور ارسال می گردد.

مجوز: کلیه مواردی که فعالیت اشخاص حقیقی و حقوقی منوط به اخذ مجوز اعم از گواهی، پروانه، جواز، استعلام یا موافقت و موارد مشابه آن از دستگاههای اجرائی می باشد.

توضیحات	فرآیند مجوز		زمان تقریبی فرآیند مجوز (روز/ ساعت)	مراجع ناظر	فرآیند صدور مجوز		متقاضی مجوز			هزینه (ریال)	مدت اعتبار	مدارک مورد نیاز	مستندات قانونی (مصوبه، بخشنامه، آیین نامه)	نوع مجوز	عنوان مجوز	ردیف
	الکترونیکی	غیر			مشترک *	اختصاصی	دولتی	حقوقی	حقیقی							
	*	*	سه روز کاری		*				*	*	۱۸۰ روز	برنامه پنجم قوانین توسعه، افزایش بهره وری و تمرکز	صدور	صدور مجوز معافیت مالیاتی تجهیزات و دستگاههایی که دارای گواهی عدم ساخت داخل هستند	۱	
	*	*	سه روز کاری		*				*	*	۱۸۰ روز	برنامه پنجم قوانین توسعه، افزایش بهره وری و تمرکز	تمدید		۲	
													اصلاح		۳	
													لغو		۴	

* اگر مراحل مجوز دارای فرآیند مشترک با دیگر دستگاه ها و نیازمند تبادل داده با آنها است، فرم شماره ۲ نیز تکمیل شود

فرم شماره دو

توضیحات	فرآیند مجوز		زمان انجام کار (روز/ ساعت)	هزینه (ریال)	مدت اعتبار	مدارک مورد نیاز	نوع فرآیند		عنوان دستگاه استعلام شونده	ردیف
	الکترونیکی غیر	الکترونیکی					سایر ***	موارد استعلام با ذکر نام **		
										۱
										۲
										۳
										۴
										۵
										۶
										۷
										۸

*** نام استعلام در توضیحات درج شود

*** اگر نوع فرآیند سایر می باشد اطلاعات آن در توضیحات درج شود

۱- عنوان خدمت: صدور مجوز خروج محموله های گیاهی از گمرک		۲- شناسه خدمت ۱۳۰۲۱۲۰۵۱۰۰	
۳- ارائه دهنده خدمت	نام دستگاه اجرایی: سازمان جهاد کشاورزی استان خراسان جنوبی-مدیریت حفظ نباتات		
	نام دستگاه مادر: وزارت جهاد کشاورزی		
۴- مشخصات خدمت	شرح خدمت		صدور مجوز خروج محموله از گمرک
	نوع خدمت		<input type="checkbox"/> خدمت به شهروندان (G۲C) <input type="checkbox"/> خدمت به کسب و کار (G۲B) <input type="checkbox"/> خدمت به دیگر دستگاه های دولتی (G۲G)
	ماهیت خدمت		<input type="checkbox"/> حاکمیتی <input type="checkbox"/> تصدی گری
	سطح خدمت		<input type="checkbox"/> ملی <input type="checkbox"/> منطقه ای <input checked="" type="checkbox"/> استانی <input type="checkbox"/> شهری <input type="checkbox"/> روستایی
	رویداد مرتبط با:		<input type="checkbox"/> تولد <input type="checkbox"/> آموزش <input type="checkbox"/> سلامت <input type="checkbox"/> مالیات <input checked="" type="checkbox"/> کسب و کار <input type="checkbox"/> ازدواج <input type="checkbox"/> بازنشستگی <input type="checkbox"/> مدارک و گواهینامه ها <input type="checkbox"/> وفات <input type="checkbox"/> سایر
	نحوه آغاز خدمت		<input checked="" type="checkbox"/> تقاضای گیرنده خدمت <input type="checkbox"/> تشخیص دستگاه <input type="checkbox"/> سایر: ...
	مدارک لازم برای انجام خدمت		احراز هویت حقیقی و حقوقی -گواهی بهداشت گیاهی مطابق با شرایط اعلامی -نامه تعیین شرایط قرنطینه ای در مورد کالاهای با ریسک قرنطینه ای زیاد
	قوانین و مقررات بالادستی		ماده ۱۱ قانون حفظ نباتات
	آمار تعداد خدمت گیرندگان		۵۰۰ خدمت گیرندگان : ماه <input type="checkbox"/> فصل <input type="checkbox"/> سال <input checked="" type="checkbox"/>
	۵- جزئیات خدمت	متوسط مدت زمان	
تواتر		یک بار برای هر محموله : ماه <input type="checkbox"/> فصل <input type="checkbox"/> سال <input checked="" type="checkbox"/>	
تعداد بار مراجعه حضوری		یک بار	
هزینه ارایه خدمت (ریال) به خدمت گیرندگان		مبلغ (مبالغ)	
		شماره حساب (های) بانکی	
		پرداخت بصورت الکترونیک	
		...	
۶- نحوه دسترسی به خدمت	آدرس دقیق و مستقیم خدمت در وبگاه در صورت الکترونیکی بودن همه یا بخشی از آن		
	WWW.		
	نام سامانه مربوط به خدمت در صورت الکترونیکی بودن همه یا بخشی از آن:		سامانه یکپارچه ستاد مبارزه با قاچاق کالا و ارز
	مرحل خدمت		نوع ارائه
	در مرحله اطلاع رسانی خدمت		<input type="checkbox"/> الکترونیکی <input type="checkbox"/> اینترنتی (مانند وبگاه دستگاه) <input type="checkbox"/> پست الکترونیک <input type="checkbox"/> تلفن گویا یا مرکز تماس <input type="checkbox"/> سایر (با ذکر نحوه دسترسی)
در مرحله اطلاع رسانی خدمت		<input checked="" type="checkbox"/> غیرالکترونیکی جهت احراز اصالت فرد جهت احراز اصالت مدرک نبود زیرساخت ارتباطی مناسب سایر:	
		مراجعه به دستگاه: <input type="checkbox"/> ملی <input checked="" type="checkbox"/> استانی <input type="checkbox"/> شهرستانی	
		دیگر ضرورت مراجعه حضوری	

در مرحله درخواست خدمت	<input checked="" type="checkbox"/> الکترونیکی <input type="checkbox"/> پست الکترونیک <input type="checkbox"/> تلفن گویا یا مرکز تماس <input type="checkbox"/> دفاتر پیشخوان شماره قرارداد و اجزای خدمات به دفاتر پیشخوان: <input type="checkbox"/> عناوین مشابه دفاتر پیشخوان <input type="checkbox"/> سایر (با ذکر نحوه دسترسی)	<input checked="" type="checkbox"/> اینترنتی (مانند وبگاه دستگاه) <input type="checkbox"/> تلفن همراه (برنامه کاربردی) <input type="checkbox"/> ارسال پستی <input type="checkbox"/> پیام کوتاه
	<input checked="" type="checkbox"/> غیر الکترونیکی	جهت احراز اصالت فرد <input type="checkbox"/> جهت احراز اصالت مدرک <input checked="" type="checkbox"/> نبود زیرساخت ارتباطی مناسب <input type="checkbox"/> سایر:
	<input checked="" type="checkbox"/> الکترونیکی <input type="checkbox"/> پست الکترونیک	<input checked="" type="checkbox"/> اینترنتی (مانند درگاه دستگاه) <input type="checkbox"/> اینترنتی (مانند اینترانت داخلی دستگاه یا ERP) <input type="checkbox"/> سایر (با ذکر نحوه دسترسی)
	<input checked="" type="checkbox"/> غیر الکترونیکی	لزوم احراز اصالت فرد و مدرک
مرحله تولید خدمت (فرآیند داخل دستگاه یا ارتباط با دیگر دستگاه ها)	<input type="checkbox"/> الکترونیکی	<input type="checkbox"/> اینترنتی (مانند وبگاه دستگاه) <input type="checkbox"/> پست الکترونیک <input type="checkbox"/> تلفن گویا یا مرکز تماس <input type="checkbox"/> دفاتر پیشخوان شماره قرارداد و اجزای خدمات به دفاتر پیشخوان: <input type="checkbox"/> عناوین مشابه دفاتر پیشخوان <input type="checkbox"/> سایر (با ذکر نحوه دسترسی)
	<input checked="" type="checkbox"/> غیر الکترونیکی	جهت احراز اصالت فرد <input checked="" type="checkbox"/> جهت احراز اصالت مدرک <input checked="" type="checkbox"/> نبود زیرساخت ارتباطی مناسب <input type="checkbox"/> سایر: دریافت اصل مجوز های صادره
در مرحله ارائه خدمت	<input type="checkbox"/> الکترونیکی	<input type="checkbox"/> اینترنتی (مانند وبگاه دستگاه) <input type="checkbox"/> پست الکترونیک <input type="checkbox"/> تلفن گویا یا مرکز تماس <input type="checkbox"/> دفاتر پیشخوان شماره قرارداد و اجزای خدمات به دفاتر پیشخوان: <input type="checkbox"/> عناوین مشابه دفاتر پیشخوان <input type="checkbox"/> سایر (با ذکر نحوه دسترسی)
	<input checked="" type="checkbox"/> غیر الکترونیکی	جهت احراز اصالت فرد <input checked="" type="checkbox"/> جهت احراز اصالت مدرک <input checked="" type="checkbox"/> نبود زیرساخت ارتباطی مناسب <input type="checkbox"/> سایر: دریافت اصل مجوز های صادره
	نام سامانه های دیگر	
	فیلدهای مورد تبادل	
۷- ارتباط خدمات با سایر سامانه ها (بانکهای اطلاعاتی) در دستگاه	نام سامانه های دیگر	فیلدهای مورد تبادل
	سامانه کاوا	مجوز ورود و مجوز ترخیص
۸- ارتباط خدمات با سایر دستگاههای دیگر	نام دستگاه دیگر	مبلغ (در صورت پرداخت هزینه)
	گمرک	مجوز ترخیص
	سامانه کاوا	مجوز ترخیص
۹- عناوین فرآیندهای خدمت	نام دستگاه دیگر	
	نام سامانه های دستگاه دیگر	
	فیلدهای مورد تبادل	
	مبلغ (در صورت پرداخت هزینه)	

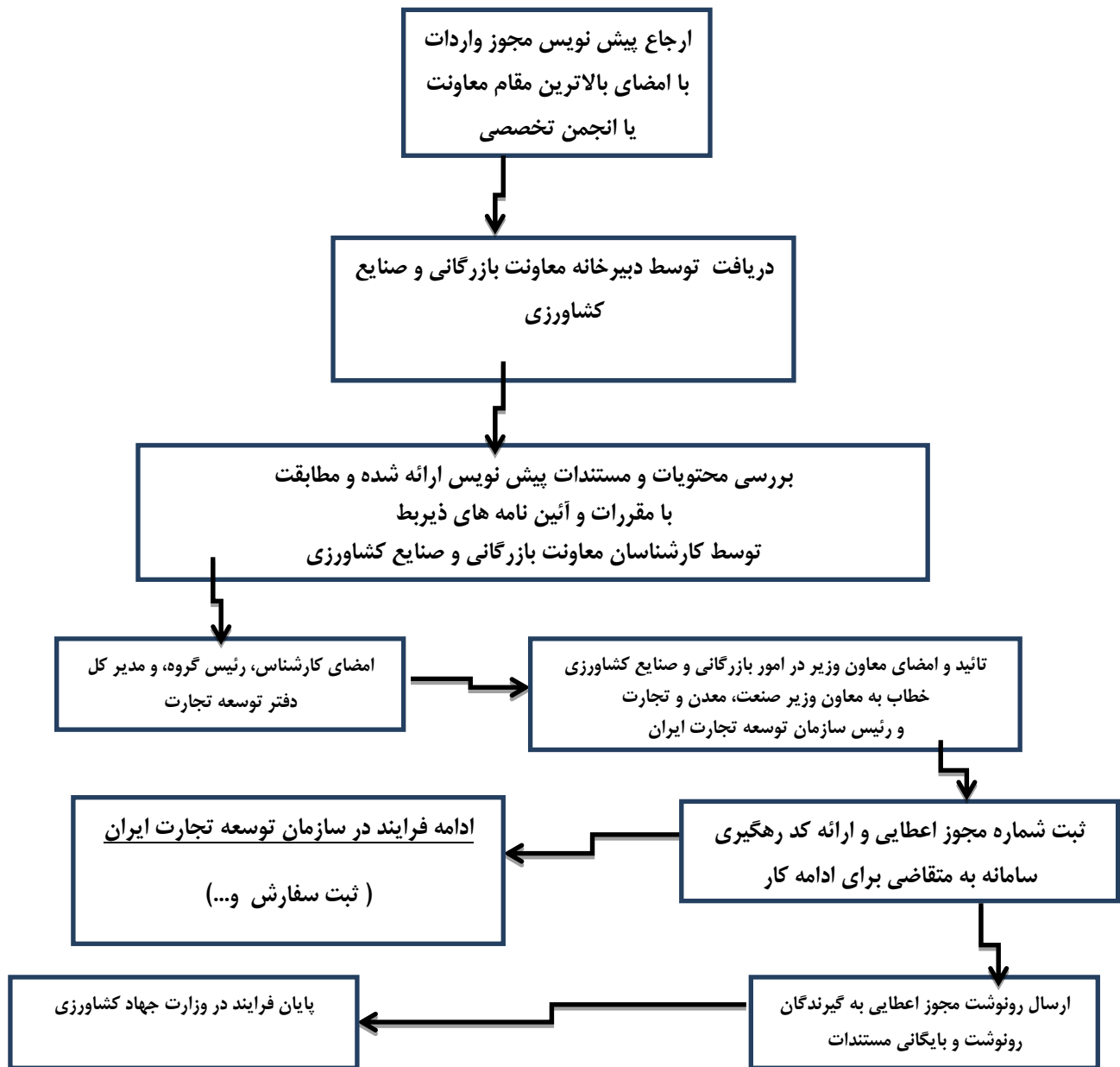

نام و نام خانوادگی تکمیل کننده فرم: خانم امینی نسب	تلفن: ۰۵۶۳۲۲۲۷۱۰۱-۳	پست الکترونیک: info@kj-agrijahad.ir	واحد مربوط: مدیریت حفظ نباتات
----------------------------------------------------	---------------------	-------------------------------------	-------------------------------

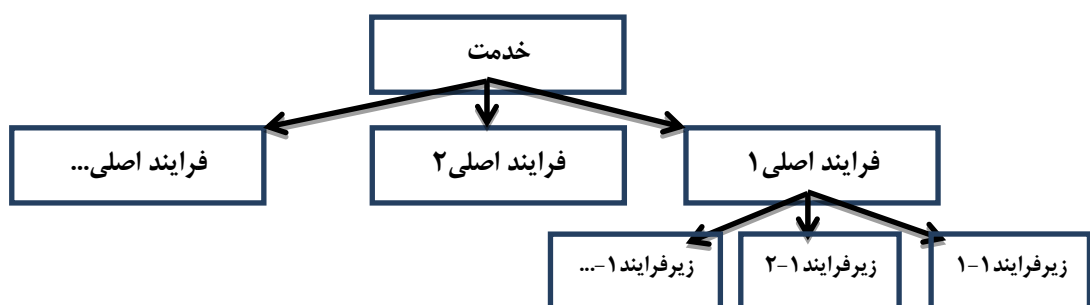

توضیحات	فرآیند مجوز		زمان تقریبی فرآیند مجوز (روز/ ساعت)	مراجع ناظر	فرآیند صدور مجوز		متقاضی مجوز			هزینه (ریال)	مدت اعتبار	مدارک مورد نیاز	مستندات قانونی (مصوبه، بخشنامه، آیین نامه)	نوع مجوز	عنوان مجوز	ردیف
	الکترونیکی	غیر			مشترک *	اختصاصی	دولتی	حقوقی	حقیقی							
	*	*	سه روز کاری		*				*	*	۱۸۰ روز	برنامه پنجم قوانین توسعه، افزایش بهره وری و تمرکز	صدور	صدور مجوز معافیت مالیاتی تجهیزات و دستگاههایی که دارای گواهی عدم ساخت داخل هستند	۱	
	*	*	سه روز کاری		*				*	*	۱۸۰ روز	برنامه پنجم قوانین توسعه، افزایش بهره وری و تمرکز	تمدید		۲	
													اصلاح		۳	
													لغو		۴	

* اگر مراحل مجوز دارای فرآیند مشترک با دیگر دستگاه ها و نیازمند تبادل داده با آنها است، فرم شماره ۲ نیز تکمیل شود

فرم شماره دو

توضیحات	فرآیند مجوز		زمان انجام کار (روز/ ساعت)	هزینه (ریال)	مدت اعتبار	مدارک مورد نیاز	نوع فرآیند		عنوان دستگاه استعلام شونده	ردیف
	الکترونیکی	غیر الکترونیکی					سایر ***	موارد استعلام با ذکر نام **		
										۱
										۲
										۳
										۴
										۵
										۶
										۷
										۸

*** نام استعلام در توضیحات درج شود

*** اگر نوع فرآیند سایر می باشد اطلاعات آن در توضیحات درج شود