

۱- عنوان خدمت: صدور مجوز صادرات کالاهای کشاورزی		۲- شناسه خدمت ۱۳۰۱۱۱۹۱۱۰۰													
۳- ارائه دهنده خدمت	نام دستگاه اجرایی: سازمان جهاد کشاورزی خراسان جنوبی - اداره تنظیم بازار														
	نام دستگاه مادر: وزارت جهاد کشاورزی														
۴- مشخصات خدمت	شرح خدمت صدور مجوز صادرات کالاهای کشاورزی														
	نوع خدمت <input checked="" type="checkbox"/> خدمت به شهروندان (G2C) <input checked="" type="checkbox"/> خدمت به کسب و کار (G2B) <input checked="" type="checkbox"/> خدمت به دیگر دستگاه های دولتی (G2G)														
	ماهیت خدمت <input checked="" type="checkbox"/> حاکمیتی <input type="checkbox"/> تصدی گری														
	سطح خدمت <input checked="" type="checkbox"/> ملی <input type="checkbox"/> منطقه ای <input type="checkbox"/> استانی <input type="checkbox"/> شهری <input type="checkbox"/> روستایی														
	رویداد مرتبط با: <input type="checkbox"/> تولد <input type="checkbox"/> آموزش <input type="checkbox"/> سلامت <input type="checkbox"/> مالیات <input checked="" type="checkbox"/> کسب و کار <input type="checkbox"/> تامین اجتماعی <input type="checkbox"/> ثبت مالکیت <input type="checkbox"/> تاسیسات شهری <input type="checkbox"/> بیمه <input type="checkbox"/> ازدواج <input type="checkbox"/> بازنشستگی <input type="checkbox"/> مدارک و گواهینامه ها <input type="checkbox"/> وفات <input type="checkbox"/> سایر														
	نحوه آغاز خدمت <input checked="" type="checkbox"/> تقاضای گیرنده خدمت <input type="checkbox"/> فرارسیدن زمانی مشخص <input type="checkbox"/> رخداد رویدادی مشخص <input type="checkbox"/> تشخیص دستگاه <input type="checkbox"/> سایر: ...														
	مدارک لازم برای انجام خدمت نامه تأییدیه از معاونت تخصصی ذیربط منضم به درخواست متقاضی و سایر مدارک مربوط به کالای مورد نظر														
	قوانین و مقررات بالادستی قانون برنامه پنجم توسعه، قانون افزایش بهره وری و قانون تمرکز وظایف بازرگانی در وزارت جهاد کشاورزی														
	آمار تعداد خدمت گیرندگان <input type="checkbox"/> . . . خدمت گیرندگان در: <input type="checkbox"/> ماه <input type="checkbox"/> فصل <input checked="" type="checkbox"/> در طول سال متغیر است														
	متوسط مدت زمان ارائه خدمت: نهایت سه روز کاری														
۵- جزئیات خدمت	تواتر <input checked="" type="checkbox"/> یکبار برای همیشه (در صورت نیاز به تمدید مجوز مراجعه مجدد لازم است) در: <input type="checkbox"/> ماه <input type="checkbox"/> فصل <input type="checkbox"/> سال <input type="checkbox"/> بار . . .														
	تعداد بار مراجعه حضوری ۲ بار (ارائه درخواست و دریافت کد رهگیری)														
	هزینه ارائه خدمت (ریال) به خدمت گیرندگان <table border="1"> <tr> <td>مبلغ (مبالغ)</td> <td>شماره حساب (های) بانکی</td> <td>پرداخت بصورت الکترونیک</td> </tr> <tr> <td></td> <td></td> <td><input type="checkbox"/></td> </tr> <tr> <td></td> <td></td> <td><input type="checkbox"/></td> </tr> <tr> <td></td> <td></td> <td><input type="checkbox"/></td> </tr> </table>			مبلغ (مبالغ)	شماره حساب (های) بانکی	پرداخت بصورت الکترونیک			<input type="checkbox"/>			<input type="checkbox"/>			<input type="checkbox"/>
	مبلغ (مبالغ)	شماره حساب (های) بانکی	پرداخت بصورت الکترونیک												
		<input type="checkbox"/>													
		<input type="checkbox"/>													
		<input type="checkbox"/>													
آدرس دقیق و مستقیم خدمت در وبگاه در صورت الکترونیکی بودن همه یا بخشی از آن www.															
۶- نحوه دسترسی به خدمت	نام سامانه مربوط به خدمت در صورت الکترونیکی بودن همه یا بخشی از آن: سامانه یکپارچه ستاد مبارزه با قاچاق کالا و ارز														
	مراحل خدمت <table border="1"> <tr> <td>نوع ارائه</td> <td>رسانه ارتباطی خدمت</td> </tr> <tr> <td> <input type="checkbox"/> الکترونیکی <input type="checkbox"/> اینترنتی (مانند وبگاه دستگاه) <input type="checkbox"/> پست الکترونیک <input type="checkbox"/> تلفن گویا یا مرکز تماس <input type="checkbox"/> سایر (با ذکر نحوه دسترسی) </td> <td> <input checked="" type="checkbox"/> تلفن همراه (برنامه کاربردی) <input type="checkbox"/> پست الکترونیک <input type="checkbox"/> م کوتاه </td> </tr> </table>			نوع ارائه	رسانه ارتباطی خدمت	<input type="checkbox"/> الکترونیکی <input type="checkbox"/> اینترنتی (مانند وبگاه دستگاه) <input type="checkbox"/> پست الکترونیک <input type="checkbox"/> تلفن گویا یا مرکز تماس <input type="checkbox"/> سایر (با ذکر نحوه دسترسی)	<input checked="" type="checkbox"/> تلفن همراه (برنامه کاربردی) <input type="checkbox"/> پست الکترونیک <input type="checkbox"/> م کوتاه								
	نوع ارائه	رسانه ارتباطی خدمت													
<input type="checkbox"/> الکترونیکی <input type="checkbox"/> اینترنتی (مانند وبگاه دستگاه) <input type="checkbox"/> پست الکترونیک <input type="checkbox"/> تلفن گویا یا مرکز تماس <input type="checkbox"/> سایر (با ذکر نحوه دسترسی)	<input checked="" type="checkbox"/> تلفن همراه (برنامه کاربردی) <input type="checkbox"/> پست الکترونیک <input type="checkbox"/> م کوتاه														
<input type="checkbox"/> غیر الکترونیکی در مرحله اطلاع رسانی خدمت	<input type="checkbox"/> جهت احراز اصالت فرد <input type="checkbox"/> جهت احراز اصالت مدرک <input type="checkbox"/> نبود زیرساخت ارتباطی مناسب <input type="checkbox"/> سایر:	مراجعه به دستگاه: <input checked="" type="checkbox"/> ملی <input type="checkbox"/> استانی <input type="checkbox"/> شهرستانی													

		<input type="checkbox"/> الکترونیکی <input type="checkbox"/> اینترنتی (مانند وبگاه دستگاه) <input type="checkbox"/> پست الکترونیک <input type="checkbox"/> تلفن گویا یا مرکز تماس <input type="checkbox"/> دفاتر پیشخوان شماره قرارداد و آگذاری خدمات به دفاتر پیشخوان: <input type="checkbox"/> عناوین مشابه دفاتر پیشخوان <input type="checkbox"/> سایر (با ذکر نحوه دسترسی)		<input type="checkbox"/> الکترونیکی <input type="checkbox"/> اینترنتی (مانند وبگاه دستگاه) <input type="checkbox"/> پست الکترونیک <input type="checkbox"/> تلفن گویا یا مرکز تماس <input type="checkbox"/> دفاتر پیشخوان شماره قرارداد و آگذاری خدمات به دفاتر پیشخوان: <input type="checkbox"/> عناوین مشابه دفاتر پیشخوان <input type="checkbox"/> سایر (با ذکر نحوه دسترسی)		در مرحله درخواست خدمت			
جهت احراز اصالت فرد <input checked="" type="checkbox"/> جهت احراز اصالت مدرک <input checked="" type="checkbox"/> نبود زیرساخت ارتباطی مناسب <input type="checkbox"/> سایر:		جهت احراز اصالت فرد <input checked="" type="checkbox"/> جهت احراز اصالت مدرک <input checked="" type="checkbox"/> نبود زیرساخت ارتباطی مناسب <input type="checkbox"/> سایر:		غیر الکترونیکی دیگر ضرورت: <input checked="" type="checkbox"/> حضوری		غیر الکترونیکی دیگر ضرورت: <input checked="" type="checkbox"/> حضوری		مراجعه به دستگاه: <input checked="" type="checkbox"/> ملی <input type="checkbox"/> استانی <input type="checkbox"/> شهرستانی	
		<input type="checkbox"/> اینترنتی (مانند درگاه دستگاه) <input type="checkbox"/> پست الکترونیک <input type="checkbox"/> تلفن گویا یا مرکز تماس <input type="checkbox"/> دفاتر پیشخوان شماره قرارداد و آگذاری خدمات به دفاتر پیشخوان: <input type="checkbox"/> عناوین مشابه دفاتر پیشخوان <input type="checkbox"/> سایر (با ذکر نحوه دسترسی)		<input type="checkbox"/> اینترنتی (مانند اینترانت داخلی دستگاه یا ERP) <input type="checkbox"/> پست الکترونیک <input type="checkbox"/> تلفن گویا یا مرکز تماس <input type="checkbox"/> دفاتر پیشخوان شماره قرارداد و آگذاری خدمات به دفاتر پیشخوان: <input type="checkbox"/> عناوین مشابه دفاتر پیشخوان <input type="checkbox"/> سایر (با ذکر نحوه دسترسی)		مرحله تولید خدمت (فرایند داخل دستگاه یا ارتباط با دیگر دستگاه ها)			
		<input type="checkbox"/> اینترنتی (مانند وبگاه دستگاه) <input type="checkbox"/> پست الکترونیک <input type="checkbox"/> تلفن گویا یا مرکز تماس <input type="checkbox"/> دفاتر پیشخوان شماره قرارداد و آگذاری خدمات به دفاتر پیشخوان: <input type="checkbox"/> عناوین مشابه دفاتر پیشخوان <input type="checkbox"/> سایر (با ذکر نحوه دسترسی)		<input type="checkbox"/> اینترنتی (مانند وبگاه دستگاه) <input type="checkbox"/> پست الکترونیک <input type="checkbox"/> تلفن گویا یا مرکز تماس <input checked="" type="checkbox"/> م کوتاه <input type="checkbox"/> دفاتر پیشخوان شماره قرارداد و آگذاری خدمات به دفاتر پیشخوان: <input type="checkbox"/> عناوین مشابه دفاتر پیشخوان <input type="checkbox"/> سایر (با ذکر نحوه دسترسی)		در مرحله ارائه خدمت			
جهت احراز اصالت فرد <input checked="" type="checkbox"/> جهت احراز اصالت مدرک <input checked="" type="checkbox"/> نبود زیرساخت ارتباطی مناسب <input type="checkbox"/> سایر:		جهت احراز اصالت فرد <input checked="" type="checkbox"/> جهت احراز اصالت مدرک <input checked="" type="checkbox"/> نبود زیرساخت ارتباطی مناسب <input type="checkbox"/> سایر:		غیر الکترونیکی دیگر ضرورت: <input checked="" type="checkbox"/> حضوری		غیر الکترونیکی دیگر ضرورت: <input checked="" type="checkbox"/> حضوری		مراجعه به دستگاه: <input checked="" type="checkbox"/> ملی <input type="checkbox"/> استانی <input type="checkbox"/> شهرستانی	
نام سامانه های دیگر		فیلدهای مورد تبادل		استعلام الکترونیکی <input type="checkbox"/> برخط <input type="checkbox"/> دسته‌ای (Batch)		استعلام الکترونیکی <input type="checkbox"/> برخط <input type="checkbox"/> دسته‌ای (Batch)		استعلام غیر الکترونیکی	
سازمان جنگلها و مراتع		پیش نویس مجوز و تأیید اولیه آن		<input type="checkbox"/>		<input type="checkbox"/>		<input checked="" type="checkbox"/>	
معاونت امور دام		پیش نویس مجوز و تأیید اولیه آن		<input type="checkbox"/>		<input type="checkbox"/>		<input checked="" type="checkbox"/>	
سازمان دامپزشکی		پیش نویس مجوز و تأیید اولیه آن		<input type="checkbox"/>		<input type="checkbox"/>		<input checked="" type="checkbox"/>	
سازمان شیلات		پیش نویس مجوز و تأیید اولیه آن		<input type="checkbox"/>		<input type="checkbox"/>		<input checked="" type="checkbox"/>	
نام دستگاه دیگر		نام سامانه های دستگاه دیگر		فیلدهای مورد تبادل (در صورت پرداخت هزینه)		استعلام الکترونیکی <input type="checkbox"/> برخط <input type="checkbox"/> دسته‌ای (Batch)		اگر استعلام غیر الکترونیکی است، استعلام توسط:	
گمرک جمهوری اسلامی ایران		نام سامانه های دستگاه دیگر		اعلام سیاستها و دستورالعملهای صادراتی و تعیین میزان عوارض صادراتی		<input type="checkbox"/>		<input checked="" type="checkbox"/> دستگاه <input checked="" type="checkbox"/> مراجعه کننده	
۷- ارتباط خدمت با سایر سامانه ها (بانکهای اطلاعاتی) در دستگاه		۸- ارتباط خدمت با سایر دستگاههای دیگر							

دستگاه مراجعه کننده	<input type="checkbox"/>	<input type="checkbox"/>	اعلام سیاستها و دستورالعملهای صادراتی و تعیین میزان عوارض صادراتی	سازمان توسعه تجارت ایران
دستگاه مراجعه کننده	<input type="checkbox"/>	<input type="checkbox"/>		

۹- عناوین فرایندهای خدمت	۱- بررسی مستندات ارائه شده مربوط به کالای مورد نظر
	۲- تأیید و امضای کارشناس، رئیس گروه، مدیر کل و معاون وزیر
	۳-
	۱۰- نمودار ارتباطی فرایندهای خدمت

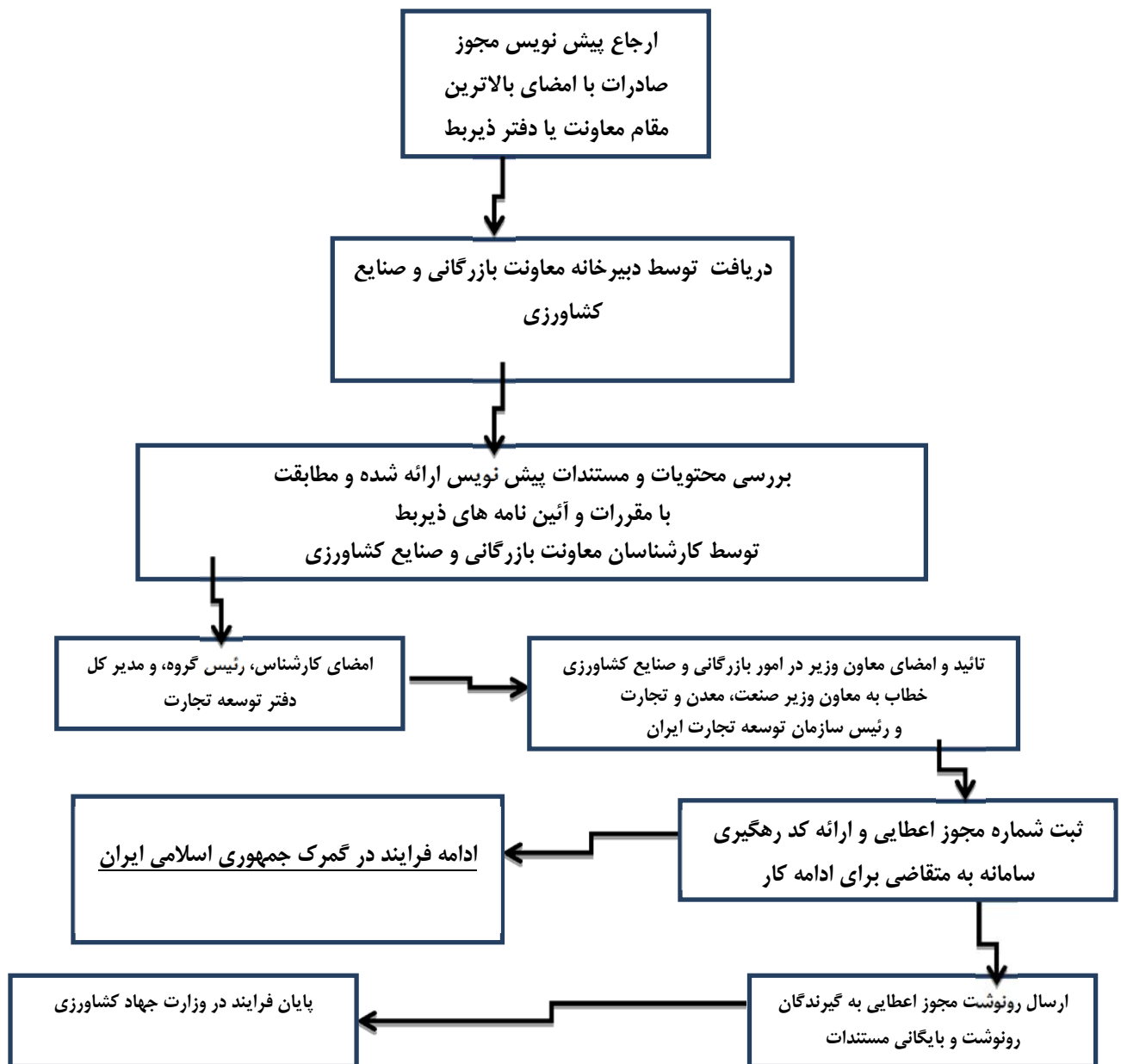

نام و نام خانوادگی تکمیل کننده فرم: سروری	تلفن: ۳-۰۵۶۳۲۲۲۷۱۰۱	پست الکترونیک: info@kj-agrijahad.ir	واحد مربوط: اداره تنظیم بازار
---	------------------------	--	-------------------------------

۱- عنوان خدمت: صدور مجوز واردات کالاهای کشاورزی		۲- شناسه خدمت ۱۳۰۱۱۱۹۱۱۰۱	
۳- ارائه دهنده خدمت	نام دستگاه اجرایی: وزارت جهاد کشاورزی: سازمان جهاد کشاورزی خراسان جنوبی- اداره تنظیم بازار		
	نام دستگاه مادر: وزارت جهاد کشاورزی		
۴- مشخصات خدمت	شرح خدمت صدور مجوز واردات کالاهای کشاورزی		
	نوع خدمت <input checked="" type="checkbox"/> خدمت به شهروندان (G2C) <input checked="" type="checkbox"/> خدمت به کسب و کار (G2B) <input checked="" type="checkbox"/> خدمت به دیگر دستگاه های دولتی (G2G)		
	ماهیت خدمت <input checked="" type="checkbox"/> حاکمیتی <input type="checkbox"/> تصدی گری		
	سطح خدمت <input checked="" type="checkbox"/> ملی <input type="checkbox"/> منطقه ای <input type="checkbox"/> استانی <input type="checkbox"/> شهری <input type="checkbox"/> روستایی		
	رویداد مرتبط با: <input type="checkbox"/> تولد <input type="checkbox"/> آموزش <input type="checkbox"/> سلامت <input type="checkbox"/> مالیات <input checked="" type="checkbox"/> کسب و کار <input type="checkbox"/> تامین اجتماعی <input type="checkbox"/> ثبت مالکیت <input type="checkbox"/> تاسیسات شهری <input type="checkbox"/> بیمه <input type="checkbox"/> ازدواج <input type="checkbox"/> بازنشستگی <input type="checkbox"/> مدارک و گواهینامه ها <input type="checkbox"/> وفات <input type="checkbox"/> سایر		
	نحوه آغاز خدمت <input checked="" type="checkbox"/> تقاضای گیرنده خدمت <input type="checkbox"/> فرارسیدن زمانی مشخص <input type="checkbox"/> رخداد رویدادی مشخص <input type="checkbox"/> تشخیص دستگاه <input type="checkbox"/> سایر: ...		
	مدارک لازم برای انجام خدمت نامه تأییدیه از معاونت تخصصی ذیربط منضم به درخواست متقاضی و سایر مدارک مربوط به کالای مورد نظر		
	قوانین و مقررات بالادستی قانون برنامه پنجم توسعه، قانون افزایش بهره وری و قانون تمرکز وظایف بازرگانی		
	آمار تعداد خدمت گیرندگان <input type="checkbox"/> . . . خدمت گیرندگان در: <input type="checkbox"/> ماه <input type="checkbox"/> فصل <input checked="" type="checkbox"/> در طول سال متغیر است		
	متوسط مدت زمان ارائه خدمت: سه روز کاری		
۵- جزئیات خدمت	تواتر <input checked="" type="checkbox"/> یکبار برای همیشه (در صورت نیاز به تمدید مجوز مراجعه مجدد لازم است) در: <input type="checkbox"/> ماه <input type="checkbox"/> فصل <input type="checkbox"/> سال <input type="checkbox"/> بار		
	تعداد بار مراجعه حضوری		
	هزینه ارائه خدمت (ریال) به خدمت گیرندگان مبلغ (مبالغ) شماره حساب (های) بانکی پرداخت بصورت الکترونیک <input type="checkbox"/> <input type="checkbox"/> <input type="checkbox"/>		
	آدرس دقیق و مستقیم خدمت در وبگاه در صورت الکترونیکی بودن همه یا بخشی از آن WWW.		
۶- نحوه دسترسی به خدمت	نام سامانه مربوط به خدمت در صورت الکترونیکی بودن همه یا بخشی از آن: سامانه یکپارچه ستاد مبارزه با قاچاق کالا و ارز		
	مراحل خدمت نوع ارائه <input type="checkbox"/> الکترونیکی <input type="checkbox"/> اینترنتی (مانند وبگاه دستگاه) <input type="checkbox"/> پست الکترونیک <input type="checkbox"/> تلفن گویا یا مرکز تماس <input type="checkbox"/> سایر (با ذکر نحوه دسترسی)		
	در مرحله اطلاع رسانی خدمت <input checked="" type="checkbox"/> غیر الکترونیکی جهت احراز اصالت فرد جهت احراز اصالت مدرک نبود زیرساخت ارتباطی مناسب سایر: <input type="checkbox"/> در صورت مراجعه حضوری مراجع به دستگاه: <input checked="" type="checkbox"/> ملی <input type="checkbox"/> استانی <input type="checkbox"/> شهرستانی		

	<input type="checkbox"/> الکترونیکی <input type="checkbox"/> اینترنتی (مانند وبگاه دستگاه) <input type="checkbox"/> پست الکترونیک <input type="checkbox"/> تلفن گویا یا مرکز تماس <input type="checkbox"/> دفاتر پیشخوان شماره قرارداد و واگذاری خدمات به دفاتر پیشخوان: <input type="checkbox"/> عناوین مشابه دفاتر پیشخوان <input type="checkbox"/> سایر (با ذکر نحوه دسترسی)		<input type="checkbox"/> الکترونیکی <input type="checkbox"/> غیر الکترونیکی		در مرحله درخواست خدمت
	جهت احراز اصالت فرد <input checked="" type="checkbox"/> جهت احراز اصالت مدرک <input checked="" type="checkbox"/> نبود زیرساخت ارتباطی مناسب <input checked="" type="checkbox"/> سایر: <input type="checkbox"/>	در صورت مراجعه حضوری <input checked="" type="checkbox"/>	مراجعه به دستگاه: <input checked="" type="checkbox"/> ملی <input type="checkbox"/> استانی <input type="checkbox"/> شهرستانی		
	<input type="checkbox"/> اینترنتی (مانند درگاه دستگاه) <input type="checkbox"/> پست الکترونیک <input checked="" type="checkbox"/> رانتهی (مانند اینترنت داخلی دستگاه یا ERP) <input type="checkbox"/> سایر (با ذکر نحوه دسترسی)		<input type="checkbox"/> الکترونیکی <input type="checkbox"/> غیر الکترونیکی		مرحله تولید خدمت (فرایند داخل دستگاه یا ارتباط با دیگر دستگاه ها)
	ارائه مستندات مورد نیاز		در صورت مراجعه حضوری		
	<input type="checkbox"/> اینترنتی (مانند وبگاه دستگاه) <input type="checkbox"/> پست الکترونیک <input type="checkbox"/> تلفن گویا یا مرکز تماس <input type="checkbox"/> دفاتر پیشخوان شماره قرارداد و واگذاری خدمات به دفاتر پیشخوان: <input type="checkbox"/> عناوین مشابه دفاتر پیشخوان <input type="checkbox"/> سایر (با ذکر نحوه دسترسی)		<input type="checkbox"/> الکترونیکی <input type="checkbox"/> غیر الکترونیکی		در مرحله ارائه خدمت
	جهت احراز اصالت فرد <input checked="" type="checkbox"/> جهت احراز اصالت مدرک <input checked="" type="checkbox"/> نبود زیرساخت ارتباطی مناسب <input checked="" type="checkbox"/> سایر: <input type="checkbox"/>	در صورت مراجعه حضوری <input checked="" type="checkbox"/>	مراجعه به دستگاه: <input checked="" type="checkbox"/> ملی <input type="checkbox"/> استانی <input type="checkbox"/> شهرستانی		
۷- ارتباط خدمات با سایر سامانه ها (بانکهای اطلاعاتی در دستگاه)	نام سامانه های دیگر		فیلدهای مورد تبادل		استفاده الکترونیکی <input type="checkbox"/>
	معاونت های تخصصی (امور زراعت، باغبانی و تولیدات دامی)		تدوین پیش نویس و تأیید اولیه آن		<input checked="" type="checkbox"/>
	انجمن های تخصصی ذیربط		تدوین پیش نویس و تأیید اولیه آن		<input checked="" type="checkbox"/>
	سازمان حفظ نباتات		مجوز قرنطینه و ترخیص کالا		<input checked="" type="checkbox"/>
	دامپزشکی		مجوز قرنطینه و ترخیص		<input checked="" type="checkbox"/>
۸- ارتباط خدمت با سایر دستگاههای دیگر	نام دستگاه دیگر	نام سامانه های دستگاه دیگر	فیلدهای مورد تبادل	مبلغ (در صورت پرداخت هزینه)	استفاده الکترونیکی آنلاین <input type="checkbox"/>
	گمرک جمهوری اسلامی ایران	سامانه سازمان توسعه تجارت	اعلام مجوز ورود کالا و نرخ تعرفه به گمرک		<input type="checkbox"/>
	سازمان توسعه تجارت ایران	سامانه سازمان توسعه تجارت	اعلام مجوز ورود کالا و نرخ تعرفه		<input type="checkbox"/>
	سازمان غذا و دارو		دریافت مجوز بهداشتی و امنیت غذایی کالا		<input type="checkbox"/>

عناوین فرایندهای خدمت	۱- بررسی مستندات ارائه شده مربوط به کالای مورد نظر اعم از پیش فاکتور، فاکتور، بارنامه، شماره ثبت سفارش، شماره کورتاژ
	۲- تائید و امضای کارشناس، رئیس گروه، مدیر کل و معاون وزیر
	۳-
	۱۰- نمودار ارتباطی فرایندهای خدمت

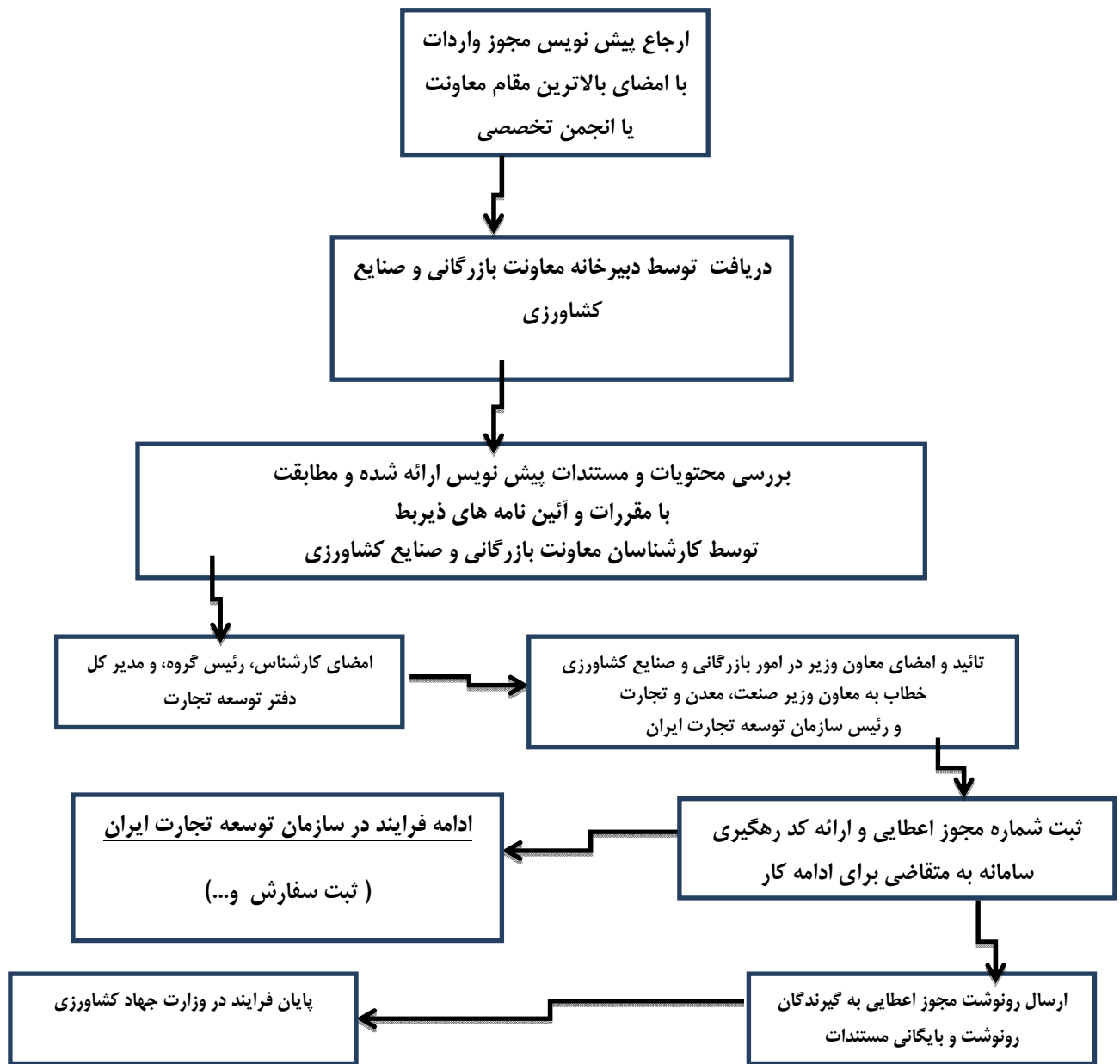

نام و نام خانوادگی تکمیل کننده فرم: سروری	تلفن: ۰۵۶۳۲۲۲۷۱۰۱-۳	پست الکترونیک: info@kj-agrijahad.ir	واحد مربوط: اداره تنظیم بازار
---	---------------------	-------------------------------------	-------------------------------

توضیح عناوین مندرج در شناسنامه خدمت

در راستای اجرای ماده ۲ آیین نامه توسعه خدمات الکترونیکی مصوبه شماره ۲۰۶/۹۳/۷۷۴۰ مورخ ۹۳/۶/۱۰ دستگاههای اجرایی مکلفند شناسنامه خدمات خود را حداکثر تا پایان سال ۱۳۹۳ تهیه و برای دسترسی عموم در درگاه دستگاه مربوط منتشر نمایند. سازمان مدیریت و برنامه ریزی کشور نیز وظیفه بررسی مستندات شناسنامه خدمات و ارائه آن در پنجره واحد خدمات را برعهده دارد. بدین منظور فرم استاندارد شناسنامه خدمات به شرح پیوست و با توضیحات ذیل برای تکمیل و اجرای آیین نامه مذکور ارسال می گردد.

خدمت: مجموعه ای از فرایندها است که در تعاملات بین مراجعین و کارکنان دولت یا سیستمهای ارائه کننده خدمت برای انجام درخواست مراجعین روی می دهد.

عنوان خدمت: شامل فهرستی از کلیه خدمات الکترونیکی و غیرالکترونیکی است که عناوین و تعداد آنها به تأیید بالاترین مقام دستگاه رسیده باشد. عناوین خدمات اعلام شده به منزله عناوین استاندارد خدمات بوده و به هر خدمت کد یکتا اختصاص داده خواهد شد.

شناسه خدمت: کدی است که توسط سازمان مدیریت و برنامه ریزی کشور به خدمت اختصاص داده می شود و به عنوان شناسه خدمت از این پس استفاده خواهد شد.

نام دستگاه اجرایی: نام سازمان/شرکت/موسسه/نهاد و... به عنوان ارائه دهنده خدمت

نام دستگاه مادر: نام سازمان/شرکت/موسسه/نهاد و... به عنوان دستگاه مافوق دستگاههای اجرایی

شرح خدمت: شامل یک تعریف کامل از خدمت می باشد.

نوع خدمت: بر حسب این که خدمت از نوع ارائه خدمت دستگاه اجرایی به مردم (G2C)، خدمت دستگاه اجرایی به دستگاه اجرایی دیگر (G2G)، خدمت دستگاه اجرایی به کسب و کار (G2B) باشد، تعریف می شود.

نوع مخاطبین: دسته بندی نوع مخاطبین مانند دانشجوی، استاد، بازنشستگان، عموم مردم، نانوایان، دستگاههای عمومی، دستگاههای اجرایی، جوانان و ...

ماهیت خدمت:

- **حاکمیتی:** خدمتی که تحقق آن موجب اقتدار و حاکمیت کشور است و منافع آن بدون محدودیت شامل همه اقشار جامعه گردیده و بهره مندی از آن موجب محدودیت برای استفاده دیگران نمی شود.
- **تصدی گری:** خدمتی که از نوع حاکمیتی نباشد.

سطح خدمت:

- **ملی:** خدمتی است که به کل آحاد جامعه بدون در نظر گرفتن مکان جغرافیایی و محل اقامت مردم ارائه می شود.
 - **منطقه ای:** خدمتی است که به یک منطقه خاص جغرافیایی برحسب شرایط خاص آن منطقه ارائه می گردد.
 - **استانی:** خدمتی است که در سطح یک استان توسط دستگاههای مربوط ارائه می گردد.
 - **شهری:** خدمتی است که دستگاههای متولی در سطح یک شهر ارائه می کنند.
 - **روستایی:** خدمتی است که در سطح یک روستا توسط دستگاههای مربوط ارائه می گردد.
- رویداد مرتبط:** یعنی خدمت مورد نظر به کدام رویداد زندگی شهروندان یا سازمانها مرتبط خواهد بود.

نحوه آغاز خدمت: هر خدمت با یک رویداد آغاز می شود. این رویداد می تواند تصویب یک قانون، تعیین یک زمان (مثلا آغاز زمان انتخابات)، رسیدن تقاضای خدمت گیرنده، رخ دادن یک رویداد دیگر (مانند رویدادهای کاری یا حوادث طبیعی) و ... باشد

مدارک لازم برای انجام خدمت: مدارک و مستندات لازم به طور کامل بیان گردد.

قوانین و مقررات مربوط: قوانین و مقررات مرتبط با خدمت در صورت وجود ذکر گردد.

آمار تعداد خدمت گیرندگان: آمار مراجعه افراد برای گرفتن خدمت برحسب روز یا ماه یا سال ذکر شود.

مدت زمان ارائه خدمت: مدت زمان لازم برای ارائه کامل خدمت درج گردد.

تواتر: تعداد دفعات ارائه خدمت به ذینفع در یک بازه مشخص (مانند ماه، فصل یا سال) که یک شهروند مراجعه می کند.

تعدادبار مراجعه: تعداد بار مراجعه فرد برای گرفتن یک خدمت (یا یک نفر برای گرفتن یک خدمت چند بار مراجعه می کند)

هزینه مستقیم ارائه خدمت: مقدار مبلغی که خدمت گیرنده بابت ارائه خدمت می پردازد.

نحوه دسترسی فعلی شهروندان به خدمت: نحوه دسترسی یا به صورت الکترونیکی یا غیرالکترونیکی است. در صورتی که خدمت به صورت الکترونیکی ارائه می شود یکی از کانالهای ذکر شده در جدول یا هر کانال ارتباطی دیگری که وجود دارد ذکر شود.

آدرس دقیق و مستقیم خدمت در وب سایت: در صورتی که خدمت به صورت الکترونیکی ارائه می شود آدرس اینترنتی محل ارائه خدمت به طور کامل و دقیق ذکر شود. (لینک مستقیم به صفحه ارائه خدمت)

ذکر ضرورت‌های مراجعه حضوری: در صورتی که خدمت الکترونیکی شده است ولی همچنان نیاز به مراجعه حضوری مردم وجود دارد، علل مراجعه حضوری را بیان کنید. این گزینه فقط در مورد خدمات نیمه الکترونیکی صدق می کند و علل نیمه الکترونیکی بودن خدمت را روشن می سازد.

ارتباط خدمت با سایر سامانه‌ها (بانکهای اطلاعاتی) در همان دستگاه: ارائه نهایی بسیاری از خدمات دستگاهها مستلزم دریافت اطلاعات تکمیلی از سایر سامانه های همان دستگاه می باشد که گاه این ارتباط به صورت الکترونیکی (آنلاین یا آفلاین) برقرار شده و گاه هنوز به صورت غیر الکترونیکی (مکاتبه یا مراجعه حضوری) است. در این گزینه فیلد یا فیلدهای مورد درخواست از سامانه دیگر ذکر شود.

ارتباط خدمت با سایر سامانه‌ها (بانکهای اطلاعاتی) در دستگاههای دیگر: ارائه نهایی بسیاری از خدمات دستگاهها مستلزم دریافت اطلاعات تکمیلی از سایر دستگاههای اجرایی می باشد که گاه این ارتباط به صورت الکترونیکی (آنلاین یا آفلاین) برقرار شده و گاه هنوز به صورت غیر الکترونیکی (مکاتبه یا مراجعه حضوری) است. در این گزینه فیلد یا فیلدهای مورد درخواست از دستگاه اجرایی دیگر ذکر شود.

عناوین فرایندهای خدمت: هر خدمت مجموعه‌ای از فرایندها می باشد. فرایندهای اصلی و کلان خدمت با دید تحلیل ملی به طور کامل و به ترتیب بیان گردد. در واقع نسبت خدمت با فرایندهای اصلی و زیر فرایندها بصورت نمودار زیر خواهد بود.

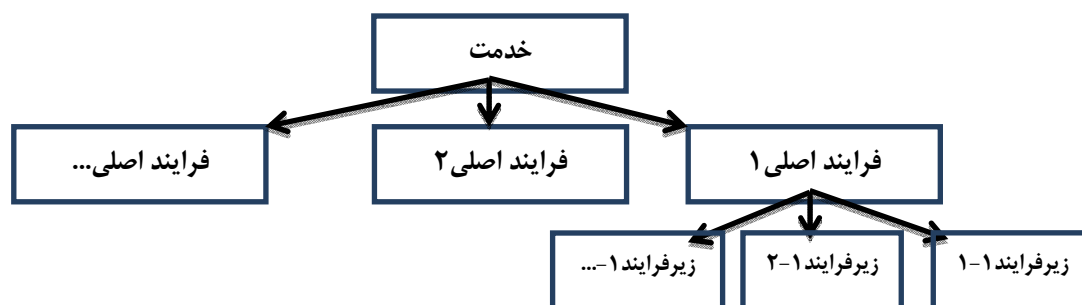

نمودار ارتباطی فرایندهای خدمت: نموداری است که مانند نمودار گردش کار اما در سطحی کلان تنها به نمایش ارتباط فرایندهای اصلی ذکر شده در مرحله پیش می پردازد. در این نمودار هیچ نیازی به پرداختن به موجودیتهای کوچک و پایین رفتن تا سطح وظیفه نیست. همچنین می بایست از ترسیم زیر فرایندها اجتناب کرد.

شناسنامه مجوزهای صادره

(این فرم در مورد خدماتی که منجر به صدور مجوز می گردد تکمیل می شود.)

در راستای اجرای تبصره ماده ۵ آیین نامه توسعه خدمات الکترونیکی مصوبه شماره ۲۰۶/۹۳/۷۷۴۰ مورخ ۹۳/۶/۱۰،

معاونت، بانک اطلاعاتی صدور مجوزهای تمامی دستگاه های اجرایی کشور شامل: انواع مجوزها، مرجع، شیوه صدور، تمدید، لغو و احیاء، هزینه، زمان و فرایند و مراحل انجام کار را با همکاری دستگاه های اجرایی تشکیل داده و به منظور اطلاع رسانی و شفاف سازی، دسترسی برخط مردم به آن را فراهم می کند. بدین منظور جدول اطلاعات مجوزهای حقیقی و حقوقی برای ایجاد بانک اطلاعاتی مجوزها به شرح زیر برای تکمیل و اجرای آیین نامه مذکور ارسال می گردد.

مجوز: کلیه مواردی که فعالیت اشخاص حقیقی و حقوقی منوط به أخذ مجوز اعم از گواهی، پروانه، جواز، استعلام یا موافقت و موارد مشابه آن از دستگاههای اجرائی می باشد.

لیست اطلاعات مجوزهای حقیقی، حقوقی و دولتی در وزارتخانه جهادکشاورزی

فرم شماره یک

توضیحات	فرآیند مجوز		زمان تقریبی فرآیند مجوز (روز/ ساعت)	مراجع ناظر	فرآیند صدور مجوز		متقاضی مجوز			هزینه (ریال)	مدت اعتبار	مدارک مورد نیاز	مستندات قانونی (مصوبه، بخشنامه، آیین نامه)	نوع مجوز	عنوان مجوز	ردیف
	الکترونیکی	غیر			مشتری *	اختصاصی	دولتی	حقوقی	حقیقی							
	*	*	سه روز کاری		*				*		۱۸۰ روز		قوانین برنامه پنجم توسعه، افزایش بهره وری و تمرکز	صدور	صدور مجوز معافیت مالیاتی تجهیزات و دستگاههایی که دارای گواهی عدم ساخت داخل هستند	۱
	*	*	سه روز کاری		*			*	*		۱۸۰ روز		قوانین برنامه پنجم توسعه، افزایش بهره وری و تمرکز	تمدید		۲
														اصلاح		۳
														لغو		۴

* اگر مراحل مجوز دارای فرآیند مشترک با دیگر دستگاه ها و نیازمند تبادل داده با آنها است، فرم شماره ۲ نیز تکمیل شود

فرم شماره دو

توضیحات	فرآیند مجوز		زمان انجام کار (روز/ ساعت)	هزینه (ریال)	مدت اعتبار	مدارک مورد نیاز	نوع فرآیند		عنوان دستگاه استعمال شونده	ردیف
	الکترونیکی غیر	الکترونیکی					سایر ***	موارد استعمال با ذکر نام **		
										۱
										۲
										۳
										۴
										۵
										۶
										۷
										۸

** نام استعمال در توضیحات درج شود

*** اگر نوع فرآیند سایر می باشد اطلاعات آن در توضیحات درج شود

بسمه تعالی

فرم شناسنامه خدمت دستگاه اجرایی

ضمیمه ۱

۱- عنوان خدمت: تسهیلات بانکی و اعتباری (تملک دارایی ها و سرمایه در گردش)		۲- شناسه خدمت ۱۳۰۲۱۹۲۱۰۰	
۳- ارائه دهنده خدمت	نام دستگاه اجرایی: ستاد: سازمان جهاد کشاورزی خراسان جنوبی- اداره تنظیم بازار		
	نام دستگاه مادر: وزارت جهاد کشاورزی		
۴- مشخصات خدمت	شرح خدمت تسهیلات بانکی به منظور حمایت از سرمایه گذاران و ارتقای کمی و کیفی سطح تولید، اشتغالزایی، افزایش بهره‌وری، کاهش هزینه‌های تولید و همچنین حمایت از تولیدکنندگان و بهره برداران بخش کشاورزی و تسریع و تسهیل در توزیع و اعطای آن صورت می پذیرد.		
	نوع خدمت	<input checked="" type="checkbox"/> خدمت به شهروندان (G2C) <input checked="" type="checkbox"/> خدمت به کسب و کار (G2B) <input type="checkbox"/> خدمت به دیگر دستگاه های دولتی (G2G)	
	ماهیت خدمت	<input checked="" type="checkbox"/> حاکمیتی <input type="checkbox"/> تصدی گری	
	سطح خدمت	<input checked="" type="checkbox"/> ملی <input checked="" type="checkbox"/> منطقه ای <input type="checkbox"/> استانی <input type="checkbox"/> شهری <input checked="" type="checkbox"/> روستایی	
	رویداد مرتبط با:	<input type="checkbox"/> تولد <input type="checkbox"/> آموزش <input type="checkbox"/> سلامت <input type="checkbox"/> مالیات <input checked="" type="checkbox"/> کسب و کار <input type="checkbox"/> تامین اجتماعی <input type="checkbox"/> ثبت مالکیت	
	نحوه آغاز خدمت	<input checked="" type="checkbox"/> تقاضای گیرنده خدمت <input type="checkbox"/> فرارسیدن زمانی مشخص <input type="checkbox"/> رخداد رویدادی مشخص	
		<input type="checkbox"/> تشخیص دستگاه ... <input type="checkbox"/> سایر: ...	
	مدارک لازم برای انجام خدمت	فرم تکمیل شده درخواست تسهیلات بانکی و اعتباری، کپی کارت ملی، فرم تکمیل شده تعهد هزینه نمودن سهم آورده متقاضی در خصوص طرحهای مشمول، آگهی روزنامه رسمی، کپی مربوط به ثبت شرکت، اساسنامه شرکت و آگهی آخرین تغییرات صرفا برای اشخاص حقوقی مدارک اختصاصی حوزه های دام، تولیدات گیاهی، حفظ نباتات، شیلات، آب و خاک حسب مورد	
	قوانین و مقررات بالادستی	- قانون برنامه توسعه اقتصادی و اجتماعی، قوانین بودجه سنواتی، قوانین کسب و کار	
	۵- جزئیات خدمت	آمار تعداد خدمت گیرندگان	کلیه تولیدکنندگان و بهره برداران
متوسط مدت زمان ارائه خدمت:		۱۴ روز	
تواتر		یکبار برای همیشه	
تعداد بار مراجعه حضوری		ارائه درخواست برای هر طرح یکبار در صورت اتمام طرح تقاضای مجدد پذیرفته می شود، مدارک و دریافت معرفی نامه	
هزینه ارائه خدمت (ریال) به خدمت گیرندگان		مبلغ (مبالغ)	شماره حساب (های) بانکی
۶- نحوه دسترسی به	آدرس دقیق و مستقیم خدمت در وبگاه در صورت الکترونیکی بودن همه یا بخشی از آن		
	www.tbanki.maj.ir		
	نام سامانه مربوط به خدمت در صورت الکترونیکی بودن همه یا بخشی از آن:		
مراحل خدمت	نوع ارائه	رسانه ارتباطی خدمت	

				<input checked="" type="checkbox"/> الکترونیکی <input type="checkbox"/> پست الکترونیک <input type="checkbox"/> تلفن گویا یا مرکز تماس <input type="checkbox"/> سایر (با ذکر نحوه دسترسی) <input checked="" type="checkbox"/> اینترنتی (مانند وبگاه دستگاه) <input type="checkbox"/> تلفن همراه (برنامه کاربردی) <input type="checkbox"/> ارسال پستی <input type="checkbox"/> پیام کوتاه	<input checked="" type="checkbox"/> الکترونیکی <input type="checkbox"/> غیر الکترونیکی	در مرحله اطلاع رسانی خدمت
		<input type="checkbox"/> جهت احراز اصالت فرد <input type="checkbox"/> جهت احراز اصالت مدرک <input type="checkbox"/> نبود زیرساخت ارتباطی مناسب سایر:	<input type="checkbox"/> جهت احراز اصالت فرد <input type="checkbox"/> جهت احراز اصالت مدرک <input type="checkbox"/> نبود زیرساخت ارتباطی مناسب سایر:	<input checked="" type="checkbox"/> غیر الکترونیکی <input type="checkbox"/> الکترونیکی	<input checked="" type="checkbox"/> غیر الکترونیکی <input type="checkbox"/> الکترونیکی	در مرحله درخواست خدمت
		<input checked="" type="checkbox"/> جهت احراز اصالت فرد <input checked="" type="checkbox"/> جهت احراز اصالت مدرک <input checked="" type="checkbox"/> نبود زیرساخت ارتباطی مناسب سایر:	<input checked="" type="checkbox"/> جهت احراز اصالت فرد <input checked="" type="checkbox"/> جهت احراز اصالت مدرک <input checked="" type="checkbox"/> نبود زیرساخت ارتباطی مناسب سایر:	<input checked="" type="checkbox"/> غیر الکترونیکی <input type="checkbox"/> الکترونیکی	<input checked="" type="checkbox"/> غیر الکترونیکی <input type="checkbox"/> الکترونیکی	در مرحله درخواست خدمت
			<input type="checkbox"/> اینترنتی (مانند درگاه دستگاه) <input type="checkbox"/> پست الکترونیک <input checked="" type="checkbox"/> سایر (با ذکر نحوه دسترسی)	<input checked="" type="checkbox"/> الکترونیکی <input type="checkbox"/> غیر الکترونیکی	<input checked="" type="checkbox"/> الکترونیکی <input type="checkbox"/> غیر الکترونیکی	مرحله تولید خدمت (فرایند داخل دستگاه یا ارتباط با دیگر دستگاه ها)
			<input checked="" type="checkbox"/> غیر الکترونیکی	<input checked="" type="checkbox"/> غیر الکترونیکی <input type="checkbox"/> الکترونیکی	<input checked="" type="checkbox"/> غیر الکترونیکی <input type="checkbox"/> الکترونیکی	در مرحله ارائه خدمت
		<input type="checkbox"/> جهت احراز اصالت فرد <input type="checkbox"/> جهت احراز اصالت مدرک <input type="checkbox"/> نبود زیرساخت ارتباطی مناسب <input checked="" type="checkbox"/> سایر: ارائه معرفی نامه	<input type="checkbox"/> جهت احراز اصالت فرد <input type="checkbox"/> جهت احراز اصالت مدرک <input type="checkbox"/> نبود زیرساخت ارتباطی مناسب <input checked="" type="checkbox"/> سایر: ارائه معرفی نامه	<input checked="" type="checkbox"/> غیر الکترونیکی <input type="checkbox"/> الکترونیکی	<input checked="" type="checkbox"/> غیر الکترونیکی <input type="checkbox"/> الکترونیکی	در مرحله ارائه خدمت
استعلام	استعلام الکترونیکی	فیلدهای مورد تبادل		نام سامانه های دیگر		۷- ارتباط خدمت با سایر سامانه ها (بانکهای)
غیر الکترونیکی	<input type="checkbox"/> آنلاین <input type="checkbox"/> دسته‌بندی (Batch)	موافقت نامه قرارداد عملییت		<input type="checkbox"/> نام سامانه های دیگر <input type="checkbox"/> معاونت برنامه ریزی و امور اقتصادی دستگاه		
<input checked="" type="checkbox"/>	<input type="checkbox"/>	<input type="checkbox"/>	موافقت نامه قرارداد عملییت		<input type="checkbox"/> نام سامانه های دیگر <input type="checkbox"/> معاونت برنامه ریزی و امور اقتصادی دستگاه	

<input type="checkbox"/>	<input type="checkbox"/>	<input checked="" type="checkbox"/>	اطلاعات درخواست کننده و نوع درخواست		سامانه ثبت درخواست تسهیلات بانکی		
اگر استعلام غیرالکترونیکی است، استعلام توسط:		استعلام الکترونیکی		مبلغ (در صورت پرداخت هزینه)	فیلدهای موردتبادل	نام سامانه های دستگاه دیگر	نام دستگاه دیگر
		دستهای (Batch)	online				
<input checked="" type="checkbox"/> دستگاه	<input checked="" type="checkbox"/> مراجعه کننده	<input type="checkbox"/>	<input type="checkbox"/>		اطلاعات کارشناسی طرحهای سرمایه گذاری		سازمان نظام مهندسی کشاورزی
<input checked="" type="checkbox"/> دستگاه	<input checked="" type="checkbox"/> مراجعه کننده	<input type="checkbox"/>	<input type="checkbox"/>		معرفی به بانک		بانک کشاورزی(عامل)
<input checked="" type="checkbox"/> دستگاه	<input checked="" type="checkbox"/> مراجعه کننده	<input type="checkbox"/>	<input type="checkbox"/>		معرفی به صندوق		صندوق حمایت از تولیدات بخش کشاورزی(عامل)
							۱-
							۲-
							۳-
						
							۹- عنوان فرایندهای خدمت
واحد مربوط:		پست الکترونیک:		تلفن:	نام و نام خانوادگی تکمیل کننده فرم:		

فرآیند کلی پرداخت تسهیلات بانکی کوتاه مدت (سرمایه در گردش)

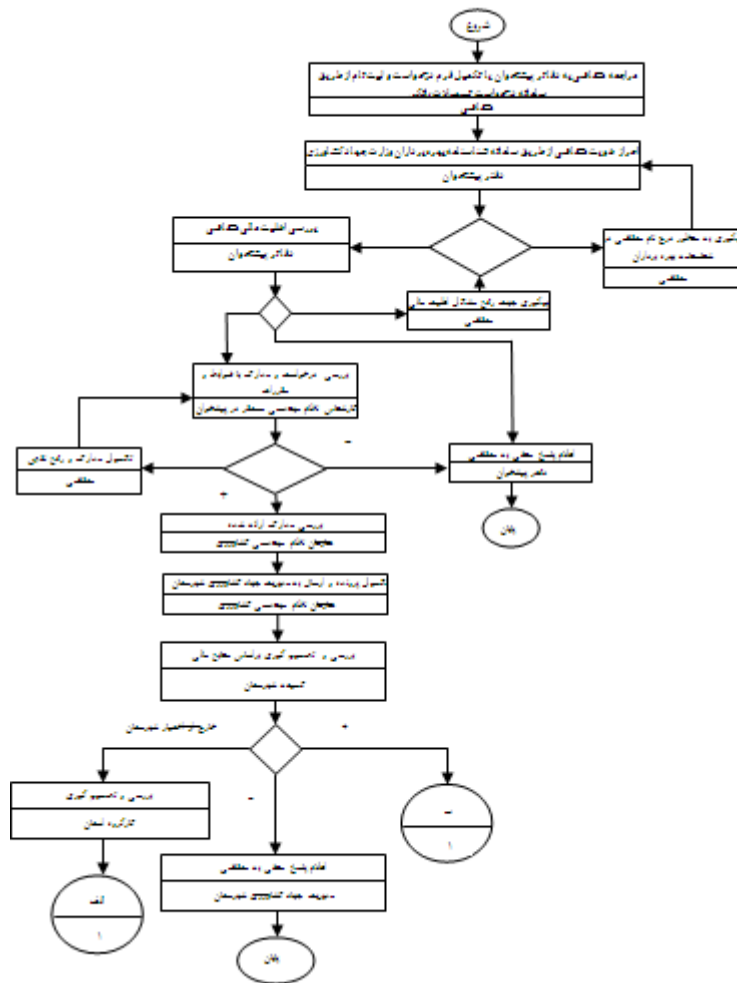

<p>واحد مربوط: اداره تنظیم بازار</p>	<p>پست الکترونیک: info@kj-agrijahad.ir</p>	<p>تلفن: ۳-۰۵۶۳۲۲۲۷۱۰۱</p>	<p>نام و نام خانوادگی تکمیل کننده فرم: سروری</p>
--------------------------------------	--	--------------------------------	--

									۳
									۴
									۵
									۶
									۷
									۸

** نام استعمال در توضیحات درج شود

*** اگر نوع فرآیند سایر می باشد اطلاعات آن در توضیحات درج شود

بسمه تعالی

فرم شناسنامه خدمت دستگاه اجرایی

ضمیمه ۱

۱- عنوان خدمت: صدور معافیت های مالیاتی تجهیزات و ماشین آلات خطوط تولید دارای گواهی عدم ساخت داخل از وزارت صنعت، معدن و تجارت		۲- شناسه خدمت ۱۳۰۲۱۱۹۱۱۰۲	
۳- ارائه دهنده خدمت	نام دستگاه اجرایی: سازمان جهاد کشاورزی استان خراسان جنوبی		
	نام دستگاه مادر: وزارت جهاد کشاورزی		
۴- مشخصات خدمت	شرح خدمت صدور معافیت های مالیاتی تجهیزات و ماشین آلات خطوط تولید دارای گواهی عدم ساخت داخل از وزارت صنعت، معدن و تجارت		
	نوع خدمت	<input checked="" type="checkbox"/> خدمت به شهروندان (G2C) <input checked="" type="checkbox"/> خدمت به کسب و کار (G2B) <input checked="" type="checkbox"/> خدمت به دیگر دستگاه های دولتی (G2G)	
	ماهیت خدمت	<input checked="" type="checkbox"/> حاکمیتی <input type="checkbox"/> تصدی گری	
	سطح خدمت	<input checked="" type="checkbox"/> ملی <input type="checkbox"/> منطقه ای <input type="checkbox"/> استانی <input type="checkbox"/> شهری <input type="checkbox"/> روستایی	
	رویداد مرتبط با:	<input type="checkbox"/> تولد <input type="checkbox"/> آموزش <input type="checkbox"/> سلامت <input type="checkbox"/> مالیات <input checked="" type="checkbox"/> کسب و کار <input type="checkbox"/> تامین اجتماعی <input type="checkbox"/> ثبت مالکیت <input type="checkbox"/> تاسیسات شهری <input type="checkbox"/> بیمه <input type="checkbox"/> ازدواج <input type="checkbox"/> بازنشستگی <input type="checkbox"/> مدارک و گواهینامه ها <input type="checkbox"/> وفات <input type="checkbox"/> سایر	
	نحوه آغاز خدمت	<input checked="" type="checkbox"/> تقاضای گیرنده خدمت <input type="checkbox"/> فرارسیدن زمانی مشخص <input type="checkbox"/> رخداد رویدادی مشخص <input type="checkbox"/> تشخیص دستگاه <input type="checkbox"/> سایر : ...	
	مدارک لازم برای انجام خدمت	نامه تأییدیه از معاونت تخصصی ذیربط منضم به درخواست متقاضی و سایر مدارک مربوط به کالای مورد نظر	
	قوانین و مقررات بالادستی	قانون امور گمرکی	
	۵- جزئیات خدمت	آمار تعداد خدمت گیرندگان متوسط مدت زمان ارائه خدمت: سه روز کاری تواتر <input checked="" type="checkbox"/> یکبار برای همیشه (در صورت نیاز به تمدید مجوز مراجعه مجدد لازم است) ... بار در: ماه <input type="checkbox"/> فصل <input type="checkbox"/> سال <input type="checkbox"/>	
	۶- نحوه دسترسی به خدمت	تعداد بار مراجعه حضوری	
هزینه ارائه خدمت (ریال) به خدمت گیرندگان		مبلغ (مبالغ)	شماره حساب (های) بانکی
			پرداخت بصورت الکترونیک
		...	
آدرس دقیق و مستقیم خدمت در وبگاه در صورت الکترونیکی بودن همه یا بخشی از آن			
WWW.			
نام سامانه مربوط به خدمت در صورت الکترونیکی بودن همه یا بخشی از آن:		سامانه یکپارچه ستاد مبارزه با قاچاق کالا و ارز	
مراحل خدمت	نوع ارائه	رسانه ارتباطی خدمت	
در مرحله اطلاع رسانی خدمت	<input type="checkbox"/> الکترونیکی <input type="checkbox"/> تلفن گویا یا مرکز تماس <input type="checkbox"/> پست الکترونیک <input type="checkbox"/> سایر (با ذکر نحوه دسترسی)	<input type="checkbox"/> اینترنتی (مانند وبگاه دستگاه) <input type="checkbox"/> تلفن همراه (برنامه کاربردی) <input type="checkbox"/> ارسال پستی <input type="checkbox"/> پیام کوتاه	
		<input type="checkbox"/> غیر الکترونیکی	<input checked="" type="checkbox"/> جهت احراز اصالت فرد <input checked="" type="checkbox"/> جهت احراز اصالت مدرک <input checked="" type="checkbox"/> نبود زیرساخت ارتباطی مناسب <input type="checkbox"/> سایر:
		مراجعه به دستگاه:	<input checked="" type="checkbox"/> ملی <input type="checkbox"/> استانی <input type="checkbox"/> شهرستانی

		<input type="checkbox"/> الکترونیکی <input type="checkbox"/> ایترنتی (مانند وبگاه دستگاه) <input type="checkbox"/> تلفن همراه (برنامه کاربردی) <input type="checkbox"/> پست الکترونیک <input type="checkbox"/> ارسال پستی <input type="checkbox"/> تلفن گویا یا مرکز تماس <input checked="" type="checkbox"/> پیام کوتاه <input type="checkbox"/> دفاتر پیشخوان شماره قرارداد واگذاری خدمات به دفاتر پیشخوان: <input type="checkbox"/> عنوان مشابه دفاتر پیشخوان <input type="checkbox"/> سایر (با ذکر نحوه دسترسی)		در مرحله درخواست خدمت	
غیر الکترونیکی <input type="checkbox"/> جهت احراز اصالت فرد <input checked="" type="checkbox"/> جهت احراز اصالت مدرک <input checked="" type="checkbox"/> نبود زیرساخت ارتباطی مناسب <input checked="" type="checkbox"/> سایر: <input type="checkbox"/>		دگر ضرورت مراجعه حضوری مراجعه به دستگاه: <input checked="" type="checkbox"/> ملی <input type="checkbox"/> استانی <input type="checkbox"/> شهرستانی			
<input checked="" type="checkbox"/> الکترونیکی <input type="checkbox"/> ایترنتی (مانند درگاه دستگاه) <input type="checkbox"/> ایترنتی (مانند ایترنت داخلی دستگاه یا ERP) <input type="checkbox"/> پست الکترونیک <input type="checkbox"/> سایر (با ذکر نحوه دسترسی)		غیر الکترونیکی <input type="checkbox"/> ارائه مستندات مورد نیاز		مرحله تولید خدمت (فرایند داخل دستگاه یا ارتباط با دیگر دستگاه ها)	
		<input type="checkbox"/> الکترونیکی <input type="checkbox"/> ایترنتی (مانند وبگاه دستگاه) <input type="checkbox"/> تلفن همراه (برنامه کاربردی) <input type="checkbox"/> پست الکترونیک <input type="checkbox"/> ارسال پستی <input type="checkbox"/> تلفن گویا یا مرکز تماس <input checked="" type="checkbox"/> پیام کوتاه <input type="checkbox"/> دفاتر پیشخوان شماره قرارداد واگذاری خدمات به دفاتر پیشخوان: <input type="checkbox"/> عنوان مشابه دفاتر پیشخوان <input type="checkbox"/> سایر (با ذکر نحوه دسترسی)		در مرحله ارائه خدمت	
غیر الکترونیکی <input type="checkbox"/> جهت احراز اصالت فرد <input checked="" type="checkbox"/> جهت احراز اصالت مدرک <input checked="" type="checkbox"/> نبود زیرساخت ارتباطی مناسب <input checked="" type="checkbox"/> سایر: <input type="checkbox"/>		دگر ضرورت مراجعه حضوری مراجعه به دستگاه: <input checked="" type="checkbox"/> ملی <input type="checkbox"/> استانی <input type="checkbox"/> شهرستانی			
نام سامانه های دیگر فیلدهای مورد تبادل استعلام الکترونیکی برخط online دسته ای (Batch) استعلام غیر الکترونیکی		معاونت تخصصی ذیربط تدوین پیش نویس و تأیید اولیه آن		۷- ارتباط خدمت با سایر سامانه ها (بانکهای اطلاعاتی) در دستگاه	
نام دستگاه دیگر نام سامانه های دستگاه دیگر فیلدهای مورد تبادل مبلغ (در صورت پرداخت هزینه) استعلام الکترونیکی برخط online دسته ای (Batch) اگر استعلام غیر الکترونیکی است، استعلام توسط:		اعلام وضعیت معافیت مالیاتی و نرخ تعرفه ورود کالا		۸- ارتباط خدمت با سایر دستگاههای دیگر گمرک جمهوری اسلامی ایران	

دستگاہ مراجعہ کنندہ	<input type="checkbox"/>	<input type="checkbox"/>		اعلام وضعیت معافیت مالیاتی و نرخ تعرفہ ورود کالا		سازمان توسعه تجارت ایران	
دستگاہ مراجعہ کنندہ	<input type="checkbox"/>	<input type="checkbox"/>		دریافت گواہی عدم ساخت داخل دستگاہ یا تجهیزات مورد نظر		دفتر صنایع وزارت ص. م.ت	
۱- بررسی مستندات ارائه شده مربوط به کالای مورد نظر اعم از پیش فاکتور، فاکتور، بارنامه، شماره ثبت سفارش، شماره کوتاژ							۹- معاونین فرایندهای خدمت
۲- تأیید و امضای کارشناس، رئیس گروه، مدیر کل و معاون وزیر							
۳-							
....							

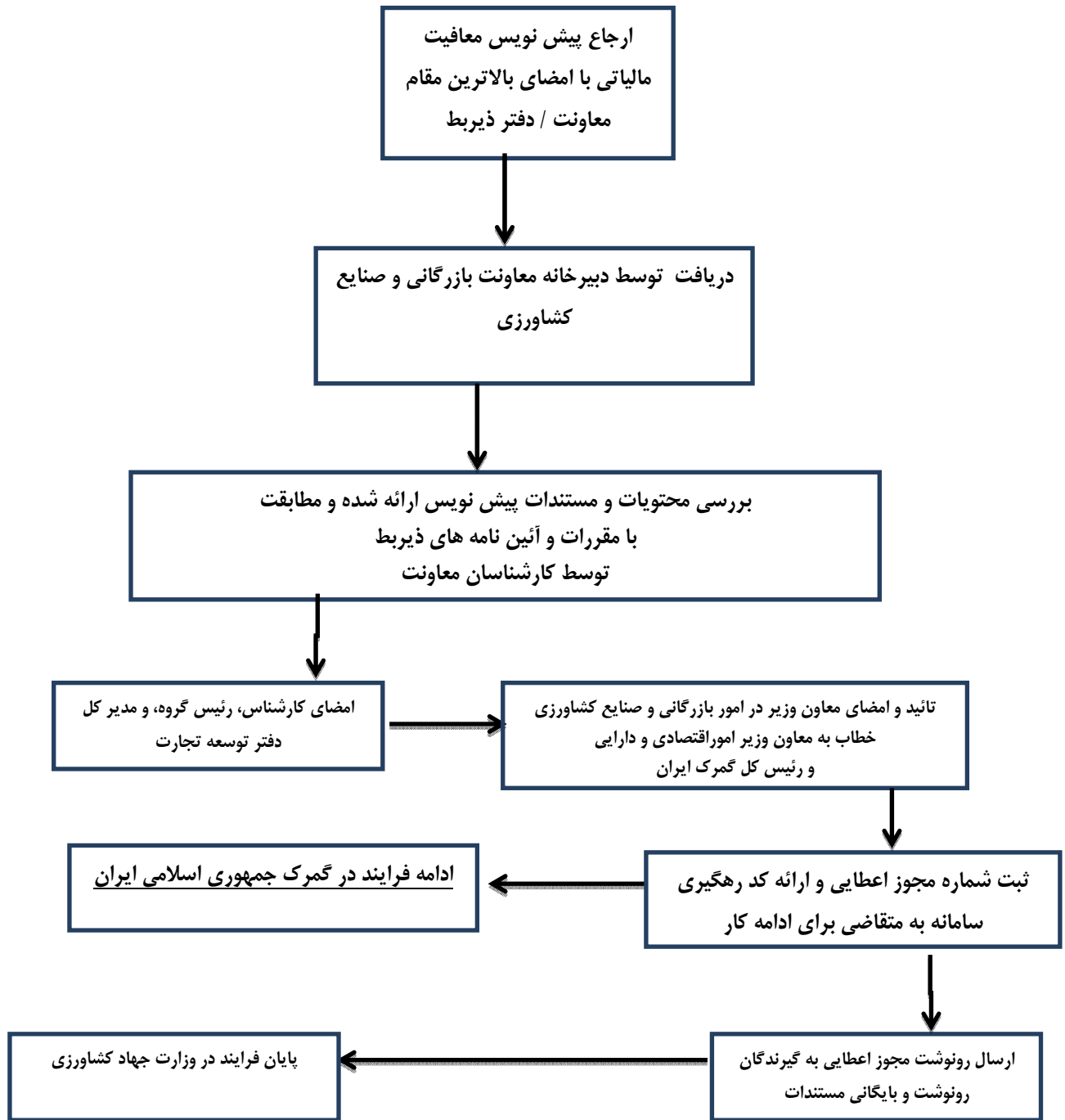

نام و نام خانوادگی تکمیل کننده فرم:	تلفن:	پست الکترونیک:	واحد مربوط:
-------------------------------------	-------	----------------	-------------

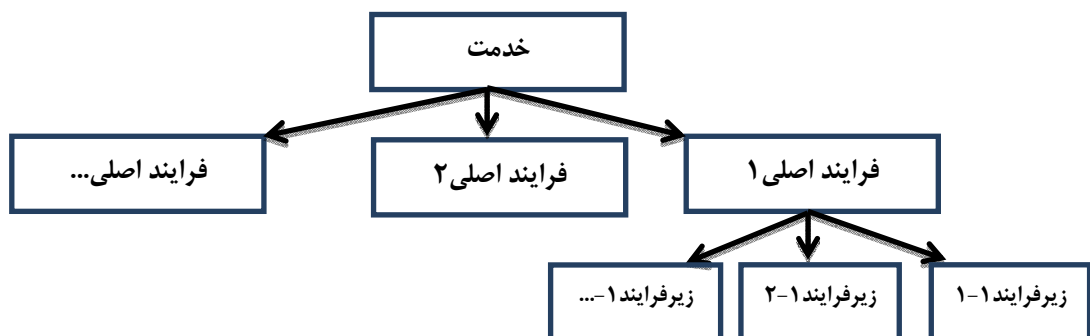

توضیحات	فرآیند مجوز		زمان تقریبی فرآیند مجوز (روز/ ساعت)	مراجع ناظر	فرآیند صدور مجوز		متقاضی مجوز			هزینه (ریال)	مدت اعتبار	مدارک مورد نیاز	مستندات قانونی (مصوبه، بخشنامه، آیین نامه)	نوع مجوز	عنوان مجوز	ردیف
	غیر الکترونیکی	الکترونیکی			مشترک *	اختصاصی	دولتی	حقوقی	حقیقی							
	*	*	سه روز کاری		*						۹۰ روز		بند غ ماده ۱۱۹ قانون امور گمرکی	صدور	صدور مجوز معافیت مالیاتی تجهیزات و دستگاههایی که دارای گواهی عدم ساخت داخل هستند	۱
	*	*	سه روز کاری		*						۹۰ روز		بند غ ماده ۱۱۹ قانون امور گمرکی	تمدید		۲
														اصلاح		۳
														لغو		۴

*اگر مراحل مجوز دارای فرآیند مشترک با دیگر دستگاه ها و نیازمند تبادل داده با آنها است، فرم شماره ۲ نیز تکمیل شود

توضیحات	فرآیند مجوز		زمان انجام کار (روز/ ساعت)	هزینه (ریال)	مدت اعتبار	مدارک مورد نیاز	نوع فرآیند		عنوان دستگاه استعلام شونده	ردیف
	غیر الکترونیکی	الکترونیکی					سایر ***	موارد استعلام با ذکر نام **		
	*	*	یک هفته تا ده روز کاری			فاکتور و سایر مستندات بازرگانی		گواهی عدم ساخت داخل	وزارت ص.م.ت	۱
										۲
										۳
										۴
										۵
										۶
										۷
										۸

** نام استعلام در توضیحات درج شود

*** اگر نوع فرآیند سایر می باشد اطلاعات آن در توضیحات درج شود

۱- عنوان خدمت: سوخت رسانی به بهره برداران بخش کشاورزی		۲- شناسه خدمت ۱۳۰۳۱۱۹۲۱۰۱	
۳- ارائه دهنده خدمت	نام دستگاه اجرایی: سازمان جهاد کشاورزی خراسان جنوبی- اداره تنظیم بازار		
	نام دستگاه مادر: شرکت پخش فرآورده های نفتی		
۴- مشخصات خدمت	شرح خدمت		توزیع سوخت به بهره برداران
	نوع خدمت		<input checked="" type="checkbox"/> خدمت به شهروندان (G2C) <input checked="" type="checkbox"/> خدمت به کسب و کار (G2B) <input type="checkbox"/> خدمت به دیگر دستگاه های دولتی (G2G)
	ماهیت خدمت		<input type="checkbox"/> حاکمیتی <input checked="" type="checkbox"/> تصدی گری
	سطح خدمت		<input type="checkbox"/> ملی <input type="checkbox"/> منطقه ای <input checked="" type="checkbox"/> استانی <input type="checkbox"/> شهری <input type="checkbox"/> روستایی
	رویداد مرتبط با:		<input type="checkbox"/> تولد <input type="checkbox"/> آموزش <input type="checkbox"/> سلامت <input type="checkbox"/> مالیات <input checked="" type="checkbox"/> کسب و کار <input type="checkbox"/> تامین اجتماعی <input type="checkbox"/> ثبت مالکیت
	نحوه آغاز خدمت		<input checked="" type="checkbox"/> تقاضای گیرنده خدمت <input type="checkbox"/> فرارسیدن زمانی مشخص <input type="checkbox"/> رخداد رویدادی مشخص <input type="checkbox"/> تشخیص دستگاه <input type="checkbox"/> سایر: ...
	مدارک لازم برای انجام خدمت		پروانه بهره برداری- سند ماشین آلات کشاورزی- برگ بازدید کارشناسان کشاورزی و شرکت پخش- کارت ملی- فاکتور خرید یک روزه- گواهی بهداشت از دامپزشکی
	قوانین و مقررات بالادستی		برای دریافت سوخت باید درخواست خود را در سامانه تجارت آسان ثبت نمایند. نام قانون قید شود
	آمار تعداد خدمت گیرندگان		۸۴۲۷۷ خدمت گیرندگان در: <input type="checkbox"/> ماه <input checked="" type="checkbox"/> فصل <input type="checkbox"/> سال
	متوسط مدت زمان ارائه خدمت:		۳ ماه تا ۳ روز
۵- جزئیات خدمت	تواتر		<input type="checkbox"/> یکبار برای همیشه ... بار در: <input type="checkbox"/> ماه <input type="checkbox"/> فصل <input type="checkbox"/> سال
	تعداد بار مراجعه حضوری		هر سه ماه یکبار - اصالت فرد و مدرک
	هزینه ارائه خدمت (ریال) به خدمت گیرندگان		مبلغ (مبالغ)
			شماره حساب (های) بانکی
			پرداخت بصورت الکترونیک
۶- نحوه دسترسی به خدمت	آدرس دقیق و مستقیم خدمت در وبگاه در صورت الکترونیکی بودن همه یا بخشی از آن		
	www.agri.tejaratasan.ir www.mogas.tejaratasan.ir		
	نام سامانه مربوط به خدمت در صورت الکترونیکی بودن همه یا بخشی از آن:		
	مراحل خدمت	نوع ارائه	رسانه ارتباطی خدمت
در مرحله اطلاع رسانی خدمت	<input checked="" type="checkbox"/> الکترونیکی	<input checked="" type="checkbox"/> اینترنتی (مانند وبگاه دستگاه) <input type="checkbox"/> پست الکترونیک <input type="checkbox"/> تلفن گویا یا مرکز تماس <input type="checkbox"/> سایر (با ذکر نحوه دسترسی)	تلفن همراه (برنامه کاربردی) <input type="checkbox"/> ارسال پستی <input type="checkbox"/> پیام کوتاه
	<input type="checkbox"/> غیر الکترونیکی	جهت احراز اصالت فرد جهت احراز اصالت مدرک نبود زیرساخت ارتباطی مناسب سایر:	مراجعه حضوری مراجعه به دستگاه: <input type="checkbox"/> ملی <input type="checkbox"/> استانی <input type="checkbox"/> شهرستانی

		<input checked="" type="checkbox"/> الکترونیکی <input type="checkbox"/> پست الکترونیک <input type="checkbox"/> تلفن گویا یا مرکز تماس <input type="checkbox"/> دفاتر پیشخوان شماره قرارداد واگذاری خدمات به دفاتر پیشخوان: <input type="checkbox"/> عناوین مشابه دفاتر پیشخوان <input type="checkbox"/> سایر (با ذکر نحوه دسترسی)		<input checked="" type="checkbox"/> الکترونیکی		در مرحله درخواست خدمت مرحله تولید خدمت (فرایند داخل دستگاه یا ارتباط با دیگر دستگاه ها)	۷- ارتباط خدمت با سایر سامانه ها (بانکهای اطلاعاتی) در دستگاه
مراجعه به دستگاه: <input type="checkbox"/> ملی <input type="checkbox"/> استانی <input type="checkbox"/> شهرستانی		<input checked="" type="checkbox"/> جهت احراز اصالت فرد <input checked="" type="checkbox"/> جهت احراز اصالت مدرک نبود زیرساخت ارتباطی مناسب <input type="checkbox"/> سایر:		<input checked="" type="checkbox"/> غیر الکترونیکی			
مراجعه به دستگاه: <input type="checkbox"/> ملی <input type="checkbox"/> استانی <input checked="" type="checkbox"/> شهرستانی		<input type="checkbox"/> جهت احراز اصالت فرد <input type="checkbox"/> جهت احراز اصالت مدرک <input type="checkbox"/> نبود زیرساخت ارتباطی مناسب <input checked="" type="checkbox"/> سایر:		<input type="checkbox"/> الکترونیکی			
مراجعه به دستگاه: <input type="checkbox"/> ملی <input type="checkbox"/> استانی <input checked="" type="checkbox"/> شهرستانی		<input type="checkbox"/> جهت احراز اصالت فرد <input type="checkbox"/> جهت احراز اصالت مدرک <input type="checkbox"/> نبود زیرساخت ارتباطی مناسب <input checked="" type="checkbox"/> سایر:		<input checked="" type="checkbox"/> غیر الکترونیکی صدور حواله			
استفاده غیر الکترونیکی		استفاده الکترونیکی برخط online دسته‌ای (Batch)		نام سامانه های دیگر		۸- ارتباط خدمت با سایر دستگاههای دیگر	
<input type="checkbox"/>		<input type="checkbox"/>		<input type="checkbox"/>			
<input type="checkbox"/>		<input type="checkbox"/>		<input type="checkbox"/>			
<input type="checkbox"/>		<input type="checkbox"/>		<input type="checkbox"/>			
اگر استفاده غیر الکترونیکی است، استفاده توسط:		استفاده الکترونیکی برخط online دسته‌ای (Batch)		مبلغ (در صورت پرداخت هزینه)	نام سامانه های دستگاه دیگر	نام دستگاه دیگر	
<input type="checkbox"/> دستگاه <input type="checkbox"/> مراجعه کننده		<input type="checkbox"/>		<input checked="" type="checkbox"/>	صدور حواله و درخواست سوخت	سامانه تجارت آسان	
						شرکت ملی پخش فرآورده‌های نفتی ایران	

<input type="checkbox"/> دستگاه <input type="checkbox"/> مراجعه کننده	<input type="checkbox"/>	<input checked="" type="checkbox"/>		اصلاحات بهره‌برداران و کاربری و سامانه جهاد	سامانه agri	پخش فرآورده های نفتی		
<input type="checkbox"/> دستگاه <input type="checkbox"/> مراجعه کننده	<input type="checkbox"/>	<input type="checkbox"/>						
							۱-	۹- عناوین فرایندهای خدمت
							۲-	
							۳-	
							...	

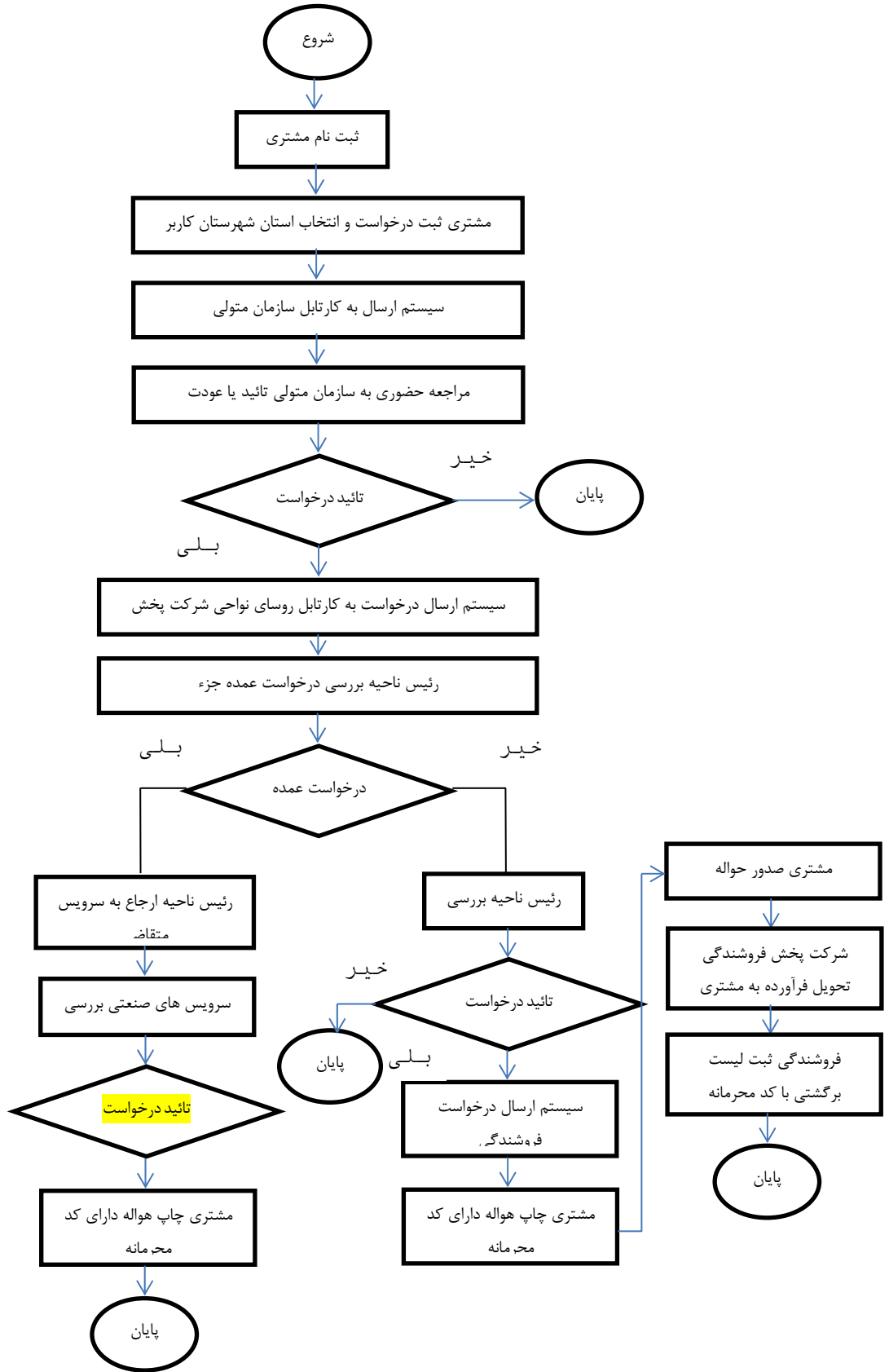

<p>واحد مربوطه: اداره تنظیم بازار</p>	<p>پست الکترونیک: info@kj-agrijahad.ir</p>	<p>تلفن: ۳-۰۵۶۳۲۲۷۱۰۱</p>	<p>نام و نام خانوادگی تکمیل کننده فرم: سروری</p>
---------------------------------------	--	-------------------------------	--

									٤
									٥
									٦
									٧
									٨

** نام استعمال در توضیحات درج شود

*** اگر نوع فرآیند سایر می باشد اطلاعات آن در توضیحات درج شود

